

RACCORDS PVC PRESSION

PVC PRESSURE FITTINGS

plimat



RACCORDS PVC PRESSION

PVC PRESSURE FITTINGS

➤ **COUDE 90° PN 16***femelle à coller***90° ELBOW PN 16***female solvent socket*

| Référence | Ø | | P.U. H.T. |
|---------------------|-----|-----|------------|
| C9012 | 12 | 100 | 0,49 € |
| C9016 | 16 | 50 | 1,13 € |
| C9020 | 20 | 170 | 0,80 € |
| C9025 | 25 | 90 | 1,02 € |
| C9032 | 32 | 50 | 1,58 € |
| C9040 | 40 | 120 | 2,29 € |
| C9050 | 50 | 64 | 2,49 € |
| C9063 | 63 | 30 | 4,79 € |
| C9075 | 75 | 20 | 9,06 € |
| C9090 | 90 | 12 | 15,01 € |
| C90110 | 110 | 16 | 26,86 € |
| C90125 | 125 | 12 | 45,26 € |
| C90140 | 140 | 8 | 81,57 € |
| C90160 | 160 | 5 | 86,66 € |
| C90200 ¹ | 200 | 2 | 163,45 € |
| C90225 ¹ | 225 | 2 | 207,18 € |
| C90250 ¹ | 250 | 1 | 443,80 € |
| C90315 ¹ | 315 | 1 | 820,45 € |
| C90400 ¹ | 400 | 1 | 1 532,81 € |

¹ = PN 10➤ **COUDE 45° PN 16***femelle à coller***45° ELBOW PN 16***female solvent socket*

| Référence | Ø | | P.U. H.T. |
|---------------------|-----|-----|------------|
| C4512 | 12 | 150 | 0,66 € |
| C4516 | 16 | 60 | 1,64 € |
| C4520 | 20 | 200 | 1,13 € |
| C4525 | 25 | 100 | 1,38 € |
| C4532 | 32 | 60 | 1,92 € |
| C4540 | 40 | 120 | 2,50 € |
| C4550 | 50 | 80 | 3,42 € |
| C4563 | 63 | 40 | 5,16 € |
| C4575 | 75 | 24 | 9,21 € |
| C4590 | 90 | 14 | 14,71 € |
| C45110 | 110 | 20 | 25,22 € |
| C45125 | 125 | 16 | 42,64 € |
| C45140 | 140 | 10 | 69,10 € |
| C45160 | 160 | 6 | 84,09 € |
| C45200 ¹ | 200 | 2 | 144,45 € |
| C45225 ¹ | 225 | 2 | 184,69 € |
| C45250 ¹ | 250 | 1 | 371,03 € |
| C45315 ¹ | 315 | 1 | 695,04 € |
| C45400 ¹ | 400 | 1 | 1 299,22 € |

¹ = PN 10➤ **COUDE 90° RÉDUIT PN 16***femelle à coller x mâle / femelle à coller***90° REDUCING ELBOW PN 16***female solvent socket x male / female solvent socket*

| Référence | Ø | | P.U. H.T. |
|-----------|----------|-----|-----------|
| C90MF3225 | 32x32/25 | 50 | 3,09 € |
| C90MF4032 | 40x40/32 | 125 | 4,07 € |
| C90MF5032 | 50x40/32 | 70 | 4,49 € |
| C90MF5040 | 50x50/40 | 70 | 5,10 € |
| C90MF6350 | 63x63/50 | 30 | 7,52 € |
| C90MF7563 | 75x75/63 | 30 | 14,57 € |

➤ **COUDE 45° RÉDUIT PN 16***femelle à coller x mâle / femelle à coller***45° REDUCING ELBOW PN 16***female solvent socket x male / female solvent socket*

| Référence | Ø | | P.U. H.T. |
|-----------|----------|-----|-----------|
| C45MF3225 | 32x32/25 | 100 | 3,89 € |
| C45MF4032 | 40x40/32 | 60 | 4,96 € |
| C45MF5040 | 50x50/40 | 120 | 6,36 € |
| C45MF6350 | 63x63/50 | 60 | 9,30 € |

➤ COURBE 90° INJECTÉE PN 16 femelle à coller

90° INJECTED BEND PN 16
female solvent socket



| Référence | Ø | | P.U. H.T. |
|-----------------------|-----|-----|-----------|
| COURBE20 | 20 | 350 | 4,15 € |
| COURBE25 | 25 | 40 | 4,91 € |
| COURBE32 | 32 | 24 | 7,07 € |
| COURBE40 | 40 | 25 | 9,39 € |
| COURBE50 ¹ | 50 | 25 | 12,39 € |
| COURBE63 | 63 | 14 | 23,23 € |
| COURBE75 | 75 | 8 | 41,32 € |
| COURBE90 | 90 | 4 | 91,82 € |
| COURBE110 | 110 | 6 | 159,41 € |

¹ = Ø 50 femelle à coller, Ø 63 mâle à coller

➤ COURBE EN "S" FAÇONNÉE PN 10 femelle à coller

S-BEND PN 10
female solvent socket



| Référence | Ø | | P.U. H.T. |
|-----------|----|----|-----------|
| 110050 | 50 | 80 | 15,71 € |

➤ COURBE 90° FAÇONNÉE 10 BARS femelle à coller

90° BEND 10 BARS
female solvent socket



| Référence | Ø | | P.U. H.T. |
|------------------------|-----|-----|------------|
| BEND9032 | 32 | 150 | 5,37 € |
| BEND9040 | 40 | 100 | 7,34 € |
| BEND9050 | 50 | 50 | 10,88 € |
| BEND9063 | 63 | 25 | 16,69 € |
| BEND9075 | 75 | 20 | 21,90 € |
| BEND9090 | 90 | 10 | 42,50 € |
| BEND90110 ¹ | 110 | 10 | 74,90 € |
| BEND90125 ¹ | 125 | 6 | 95,47 € |
| BEND90140 ¹ | 140 | 5 | 149,77 € |
| BEND90160 ¹ | 160 | 5 | 194,75 € |
| BEND90200 ¹ | 200 | 1 | 365,13 € |
| BEND90225 | 225 | 1 | 976,95 € |
| BEND90250 | 250 | 1 | 994,44 € |
| BEND90315 | 315 | 1 | 1 835,69 € |

¹ = 12,5 bar

➤ COURBE 45° FAÇONNÉE 10 BARS femelle à coller

45° BEND 10 BARS
female solvent socket



| Référence | Ø | | P.U. H.T. |
|------------------------|-----|---|------------|
| BEND4532 | 32 | 1 | 4,69 € |
| BEND4540 | 40 | 1 | 6,26 € |
| BEND4550 | 50 | 1 | 9,45 € |
| BEND4563 | 63 | 1 | 14,59 € |
| BEND4575 | 75 | 1 | 17,07 € |
| BEND4590 | 90 | 1 | 35,56 € |
| BEND45110 ¹ | 110 | 1 | 60,32 € |
| BEND45125 ¹ | 125 | 1 | 81,60 € |
| BEND45140 ¹ | 140 | 1 | 134,78 € |
| BEND45160 ¹ | 160 | 1 | 158,00 € |
| BEND45200 ¹ | 200 | 1 | 288,39 € |
| BEND45225 | 225 | 1 | 774,81 € |
| BEND45250 | 250 | 1 | 775,34 € |
| BEND45315 | 315 | 1 | 1 360,98 € |

¹ = 12,5 bar



SUR CONSULTATION

Courbes façonnées sur tube à 15°, 22,5°, 30°, 60° et 75°



RACCORDS PVC PRESSION

PVC PRESSURE FITTINGS

➤ TÉ 90° PN 16 femelle à coller

90° TEE PN 16
female solvent socket



| Référence | Ø | | P.U. H.T. |
|---------------------|-----|-----|------------|
| T9012 | 12 | 50 | 0,53 € |
| T9016 | 16 | 30 | 1,42 € |
| T9020 | 20 | 100 | 0,99 € |
| T9025 | 25 | 50 | 1,34 € |
| T9032 | 32 | 30 | 1,92 € |
| T9040 | 40 | 70 | 3,14 € |
| T9050 | 50 | 50 | 4,24 € |
| T9063 | 63 | 26 | 6,23 € |
| T9075 | 75 | 14 | 13,04 € |
| T9090 | 90 | 24 | 23,40 € |
| T90110 | 110 | 12 | 34,23 € |
| T90125 | 125 | 8 | 62,11 € |
| T90140 | 140 | 5 | 102,78 € |
| T90160 | 160 | 4 | 105,52 € |
| T90200 ¹ | 200 | 1 | 198,11 € |
| T90225 ¹ | 225 | 1 | 250,12 € |
| T90250 ¹ | 250 | 1 | 499,96 € |
| T90315 ¹ | 315 | 1 | 979,15 € |
| T90400 ¹ | 400 | 1 | 2 300,92 € |

¹ = PN 10

➤ CROIX PN 16 femelle à coller

CROSS PN 16
female solvent socket



| Référence | Ø | | P.U. H.T. |
|-----------------------|-----|----|-----------|
| CROIX20 | 20 | 60 | 5,19 € |
| CROIX25 | 25 | 40 | 6,53 € |
| CROIX32 | 32 | 90 | 7,88 € |
| CROIX40 | 40 | 60 | 10,81 € |
| CROIX50 | 50 | 30 | 10,70 € |
| CROIX63 | 63 | 20 | 18,42 € |
| CROIX75 | 75 | 9 | 67,48 € |
| CROIX90 | 90 | 15 | 114,07 € |
| CROIX110 | 110 | 8 | 153,92 € |
| CROIX125 | 125 | 4 | 174,57 € |
| CROIX160 | 160 | 2 | 253,23 € |
| CROIX200 ¹ | 200 | 1 | 366,75 € |

¹ = PN 10

➤ TÉ 45° PN 16 femelle à coller

45° TEE PN 16
female solvent socket



| Référence | Ø | | P.U. H.T. |
|---------------------|-----|----|------------|
| T4520 | 20 | 25 | 6,93 € |
| T4525 | 25 | 40 | 9,62 € |
| T4532 | 32 | 42 | 16,39 € |
| T4540 | 40 | 50 | 18,98 € |
| T4550 | 50 | 35 | 19,41 € |
| T4563 | 63 | 20 | 26,22 € |
| T4575 | 75 | 16 | 63,09 € |
| T4590 | 90 | 5 | 127,28 € |
| T45110 | 110 | 6 | 197,91 € |
| T45125 ¹ | 125 | 1 | 204,40 € |
| T45140 ¹ | 140 | 1 | 326,38 € |
| T45160 ¹ | 160 | 1 | 409,86 € |
| T45200 ² | 200 | 1 | 828,22 € |
| T45225 ² | 225 | 1 | 1 356,85 € |
| T45250 ² | 250 | 1 | 1 682,83 € |

¹ = PN 10 ² = PN 6

➤ RACCORD "Y" POUR ALIMENT PN 16 femelle à coller

"Y" FITTING FOR
ANIMAL FEED PN 16
female solvent socket



| Référence | Ø | | P.U. H.T. |
|-----------|----|----|-----------|
| Y50 | 50 | 30 | 8,37 € |
| Y63 | 63 | 15 | 12,22 € |

➤ TÉ 90° RÉDUIT PN 16 femelle à coller

90° REDUCING TEE PN 16
female solvent socket



| Référence | Ø | | P.U. H.T. |
|-----------|---------|-----|-----------|
| TR2520 | 25x20 | 60 | 1,63 € |
| TR3220 | 32x20 | 40 | 2,52 € |
| TR3225 | 32x25 | 40 | 2,52 € |
| TR4020 | 40x20 | 100 | 3,85 € |
| TR4025 | 40x25 | 90 | 3,85 € |
| TR4032 | 40x32 | 80 | 3,85 € |
| TR5020 | 50x20 | 50 | 4,57 € |
| TR5025 | 50x25 | 50 | 4,57 € |
| TR5032 | 50x32 | 45 | 4,57 € |
| TR5040 | 50x40 | 45 | 4,57 € |
| TR6320 | 63x20 | 45 | 11,03 € |
| TR6325 | 63x25 | 45 | 11,03 € |
| TR6332 | 63x32 | 45 | 11,03 € |
| TR6340 | 63x40 | 45 | 11,03 € |
| TR6350 | 63x50 | 26 | 6,59 € |
| TR7532 | 75x32 | 27 | 19,18 € |
| TR7540 | 75x40 | 27 | 19,18 € |
| TR7550 | 75x50 | 14 | 13,03 € |
| TR7563 | 75x63 | 14 | 13,03 € |
| TR9040 | 90x40 | 14 | 32,55 € |
| TR9050 | 90x50 | 16 | 23,40 € |
| TR9063 | 90x63 | 16 | 23,40 € |
| TR9075 | 90x75 | 16 | 23,40 € |
| TR11032 | 110x32 | 9 | 59,99 € |
| TR11040 | 110x40 | 12 | 59,99 € |
| TR11050 | 110x50 | 11 | 36,28 € |
| TR11063 | 110x63 | 11 | 36,28 € |
| TR11075 | 110x75 | 11 | 36,28 € |
| TR11090 | 110x90 | 9 | 36,28 € |
| TR12550 | 125x50 | 1 | 110,30 € |
| TR12563 | 125x63 | 6 | 84,36 € |
| TR12575 | 125x75 | 6 | 79,59 € |
| TR12590 | 125x90 | 6 | 79,59 € |
| TR125110 | 125x110 | 6 | 79,59 € |
| TR14050 | 140x50 | 4 | 145,16 € |
| TR14075 | 140x75 | 4 | 128,34 € |
| TR14090 | 140x90 | 4 | 128,34 € |
| TR140110 | 140x110 | 4 | 121,07 € |
| TR140125 | 140x125 | 4 | 121,07 € |

➤ TÉ 90° RÉDUIT PN 16 femelle à coller

90° REDUCING TEE PN 16
female solvent socket



| Référence | Ø | | P.U. H.T. |
|-----------------------|---------|---|-----------|
| TR16075 ¹ | 160x75 | 2 | 174,18 € |
| TR16090 ¹ | 160x90 | 3 | 151,56 € |
| TR160110 ¹ | 160x110 | 3 | 151,56 € |
| TR160125 ¹ | 160x125 | 3 | 151,56 € |
| TR160140 ¹ | 160x140 | 3 | 151,56 € |
| TR200110 ¹ | 200x110 | 2 | 246,12 € |
| TR200160 ¹ | 200x160 | 2 | 206,15 € |
| TR22590 ¹ | 225x90 | 1 | 306,26 € |
| TR225110 ¹ | 225x110 | 1 | 306,26 € |
| TR225160 ¹ | 225x160 | 1 | 306,26 € |
| TR250110 ¹ | 250x110 | 1 | 470,04 € |
| TR250160 ¹ | 250x160 | 1 | 470,04 € |
| TR250200 ¹ | 250x200 | 1 | 470,04 € |
| TR31590 ² | 315x90 | 1 | 899,33 € |
| TR315110 ² | 315x110 | 1 | 899,33 € |
| TR315160 ² | 315x160 | 1 | 899,33 € |
| TR315200 ² | 315x200 | 1 | 873,91 € |
| TR315225 ² | 315x225 | 1 | 873,91 € |
| TR315250 ² | 315x250 | 1 | 873,91 € |

¹ = PN 10 ² = PN 8

➤ SELLE DE BRANCHEMENT 90° 10 BARS

90° BRANCH SADDLE 10 BARS



| Référence | Ø | | P.U. H.T. |
|-----------|---------|---|-----------|
| SB160110 | 160x110 | 1 | 124,00 € |
| SB200110 | 200x110 | 1 | 184,80 € |
| SB225110 | 225x110 | 1 | 403,70 € |
| SB250110 | 250x110 | 1 | 261,90 € |
| SB315110 | 315x110 | 1 | 447,30 € |
| SB400110 | 400x110 | 1 | 772,30 € |



PRÉCONISATION

Sangler la selle au tuyau en attendant
le séchage complet de la colle

RACCORDS PVC PRESSION

PVC PRESSURE FITTINGS

➤ MANCHON PN 16

femelle à coller

SOCKET PN 16

female solvent socket



| Référence | Ø | | P.U. H.T. |
|-------------------|-----|-----|-----------|
| M12 | 12 | 150 | 0,80 € |
| M16 | 16 | 50 | 1,33 € |
| M20 | 20 | 200 | 0,93 € |
| M25 | 25 | 120 | 1,08 € |
| M32 | 32 | 70 | 1,33 € |
| M40 | 40 | 180 | 1,97 € |
| M50 | 50 | 100 | 2,59 € |
| M63 | 63 | 60 | 3,64 € |
| M75 | 75 | 36 | 7,57 € |
| M90 | 90 | 18 | 9,58 € |
| M110 | 110 | 12 | 16,42 € |
| M125 | 125 | 24 | 29,98 € |
| M140 | 140 | 14 | 44,43 € |
| M160 | 160 | 10 | 60,30 € |
| M200 ¹ | 200 | 3 | 91,29 € |
| M225 ¹ | 225 | 3 | 168,83 € |
| M250 ¹ | 250 | 2 | 349,14 € |
| M315 ¹ | 315 | 1 | 443,46 € |
| M400 ² | 400 | 1 | 639,49 € |

¹ = PN 10 ² = PN 6

➤ GIBAUT PVC PN 10

femelle à emboîter - joints toriques

PVC GIBAUT PN 10

rubber o-ring



| Référence | Ø | | P.U. H.T. |
|-----------|-----|---|-----------|
| GIBAUT63 | 63 | 1 | 35,98 € |
| GIBAUT75 | 75 | 1 | 44,50 € |
| GIBAUT90 | 90 | 1 | 61,16 € |
| GIBAUT110 | 110 | 1 | 77,92 € |

➤ MANCHON MIXTE BRITISH STANDARD / MÉTRIQUE PN 16

femelle à coller

TRANSITION SOCKET BRITISH STANDARD/METRIC PN 16

female solvent socket



| Référence | Ø | | P.U. H.T. |
|-----------|----------|-----|-----------|
| 394020 | 1/2"x20 | 300 | 2,54 € |
| 394025 | 3/4"x25 | 200 | 3,27 € |
| 394032 | 1"x32 | 300 | 3,39 € |
| 394040 | 1"1/4x40 | 200 | 4,61 € |
| 394050 | 1"1/2x50 | 200 | 6,10 € |
| 394063 | 2"x63 | 100 | 8,98 € |



Manchon de transition British Standard (inch) / Métrique (mm)

➤ RACCORD UNION 3 PIÈCES PN 16

femelle à coller, joint EPDM

3 PIECE UNION PN 16

female solvent socket, EPDM o-ring



| Référence | Ø | | P.U. H.T. |
|--------------------|-----|-----|-----------|
| RU20 | 20 | 100 | 3,70 € |
| RU25 | 25 | 50 | 4,22 € |
| RU32 | 32 | 30 | 6,67 € |
| RU40 | 40 | 75 | 7,44 € |
| RU50 | 50 | 60 | 7,44 € |
| RU63 | 63 | 36 | 11,26 € |
| RU75 | 75 | 16 | 44,41 € |
| RU90 | 90 | 12 | 57,30 € |
| RU110 ¹ | 110 | 6 | 83,09 € |

¹ = PN 10

➤ RACCORD UNION 3 PIÈCES PN 16

femelle à coller x mâle / femelle à coller, joint EPDM

3 PIECE UNION PN 16

female solvent socket x male / female solvent socket, EPDM o-ring



| Référence | Ø | | P.U. H.T. |
|-----------|----------|----|-----------|
| RU50MF | 50x50/40 | 72 | 13,12 € |
| RU63MF | 63x63/50 | 36 | 15,33 € |

MISE À LA TERRE DE LA PISCINE

Le Pool-terre et l'Aqua-terre protègent le bassin des courants vagabonds. Il est indispensable d'installer l'un ou l'autre avec tout électro-stérilisateur. Le rôle du Pool-terre ou de l'Aqua-terre est d'évacuer les courants indésirables présents dans l'eau (courants statiques, courants de défaut de l'habitation, appareillages de la piscine).

Ces courants ne sont pas dangereux pour les utilisateurs, mais ont d'autres effets nuisibles :

- 1 Ils aggravent la corrosion car ils électrolysent des éléments métalliques du bassin
- 2 Ils perturbent les sondes de mesure des appareils de traitement de l'eau, provoquant des injections excessives de produits chimiques

CONSEIL PRO

privilégiez les "AQUATERRE" car la surface de contact est plus importante que les "POOLTERRE" équipés d'anodes

NOUVELLE FABRICATION

➤ AQUATERRE PN 10

Inox 316

AQUATERRE PN 10

Stainless Steel 316

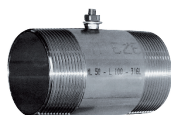

| Référence | Ø | 📦 | P.U. H.T. |
|---------------|-------|---|-----------|
| AQUATERRE11/2 | 1"1/2 | 1 | 44,30 € |

➤ POOLTERRE

Inox 316L

POOLTERRE

Stainless Steel 316L



| Référence | Ø | 📦 | P.U. H.T. |
|--------------|------|---|-----------|
| POOLTERRE1/2 | 1/2" | 1 | 43,80 € |



PRÉCONISATION

Indispensable avec tout électro-stérilisateur : grande surface de contact qui permet de bien éliminer les charges électrostatiques



PRÉCONISATION

Pour garantir une bonne protection, la résistance de la prise de terre doit être inférieure à 50 ohms. Pour plus de renseignements, se référer à la norme NF C15-100

➤ COLLECTEUR PISCINE PN 16

femelle x mâle à coller - livré avec 2 bouchons mâles à coller

POOL MANIFOLD PN 16

female x male solvent socket - 2 male end caps included



| Référence | Ø | 📦 | P.U. H.T. |
|--------------|----|---|-----------|
| COLLECTEUR50 | 50 | 8 | 32,87 € |
| COLLECTEUR63 | 63 | 4 | 52,28 € |

➤ MANCHON LONG PN 16

femelle à coller avec emboîture extra-longue

LONG SOCKET PN 16

female with extra-long socket



| Référence | Ø | 📦 | P.U. H.T. |
|-----------|----|----|-----------|
| M50L | 50 | 90 | 5,68 € |



Spécialement conçu pour le tuyau souple : un emboîtement plus long pour un collage réussi

➤ BOUCHON MÂLE POUR COLLECTEUR PISCINE PN 16

mâle à coller

MALE CAP FOR MANIFOLD PN 16

male solvent socket



| Référence | Ø | 📦 | P.U. H.T. |
|------------|----|----|-----------|
| BCOLLECT50 | 50 | 60 | 2,75 € |
| BCOLLECT63 | 63 | 30 | 3,87 € |



RACCORDS PVC PRESSION

PVC PRESSURE FITTINGS

➤ **BOUCHON PN 16**

femelle à coller

CAP PN 16

female solvent socket



| Référence | Ø |  | P.U. H.T. |
|-------------------|-----|---|------------|
| B12 | 12 | 250 | 0,66 € |
| B16 | 16 | 100 | 0,75 € |
| B20 | 20 | 80 | 0,71 € |
| B25 | 25 | 200 | 0,78 € |
| B32 | 32 | 120 | 1,09 € |
| B40 | 40 | 80 | 2,32 € |
| B50 | 50 | 200 | 2,70 € |
| B63 | 63 | 120 | 3,41 € |
| B75 | 75 | 60 | 7,23 € |
| B90 | 90 | 38 | 10,25 € |
| B110 | 110 | 18 | 21,98 € |
| B125 | 125 | 13 | 37,20 € |
| B140 | 140 | 10 | 48,22 € |
| B160 | 160 | 6 | 57,71 € |
| B200 ¹ | 200 | 3 | 70,63 € |
| B225 ¹ | 225 | 3 | 147,51 € |
| B250 ¹ | 250 | 4 | 279,01 € |
| B315 ¹ | 315 | 2 | 436,23 € |
| B400 ² | 400 | 1 | 1 707,76 € |

¹ = PN 10 ² = PN 4

Fond bombé = plus résistant

➤ **OBTURATEUR MÉCANIQUE "T-CONE"**

joint en polyuréthane, partie filetée en polypropylène

"T-CONE" MECHANICALPLUG

gasket in polyurethane, screw capin polypropylene



| Référence | Ø intérieur | PS | P.U. H.T. |
|------------|-------------|-----|-----------|
| OTC37/40 | 37-40 | 1 | 26,47 € |
| OTC40/43 | 40-43 | 1 | 26,20 € |
| OTC49/51 | 49-51 | 1 | 28,84 € |
| OTC52/56 | 52-56 | 1,7 | 28,84 € |
| OTC55/58 | 55-58 | 1,7 | 28,84 € |
| OTC75/78 | 75-78 | 1,7 | 34,19 € |
| OTC77/80 | 77-80 | 1,7 | 34,19 € |
| OTC90/94 | 90-94 | 1,7 | 53,99 € |
| OTC98/102 | 98-102 | 2 | 51,81 € |
| OTC101/105 | 101-105 | 2 | 54,85 € |
| OTC107/111 | 107-111 | 2 | 58,54 € |
| OTC116/120 | 116-120 | 2 | 58,74 € |
| OTC120/124 | 120-124 | 2 | 68,44 € |
| OTC128/132 | 128-132 | 2 | 59,99 € |
| OTC141/144 | 141-144 | 2 | 69,23 € |
| OTC149/153 | 149-153 | 2 | 73,66 € |
| OTC150/154 | 150-154 | 2 | 81,84 € |
| OTC153/157 | 153-157 | 2 | 83,89 € |
| OTC157/162 | 157-162 | 2 | 106,66 € |
| OTC190/194 | 190-194 | 2 | 161,50 € |
| OTC198/202 | 198-202 | 2 | 143,62 € |
| OTC200/204 | 200-204 | 2 | 165,46 € |



S'adapte à tout type de canalisation, réutilisable

➤ OBTURATEUR GONFLABLE MULTI TAILLE à base de caoutchouc naturel traité anti-UV

MULTI-SIZE PNEUMATIC TEST PLUG
made from natural rubber with UV protection



| Référence | Ø intérieur | DN | PS | Pression gonflage | P.U. H.T. |
|------------|-------------|---------|------|-------------------|------------|
| OMT40/50 | 32-53 | 32-50 | 1,2 | 2,8 | 122,02 € |
| OMT63/75 | 48-80 | 50-75 | 1,2 | 2,4 | 130,89 € |
| OMT90/110 | 70-108 | 75-100 | 1,2 | 2,8 | 161,87 € |
| OMT125/200 | 92-210 | 100-200 | 0,9 | 3 | 1 003,57 € |
| OMT200/250 | 140-266 | 150-250 | 0,9 | 2,1 | 1 618,30 € |
| OMT250/315 | 178-311 | 200-300 | 0,75 | 1,4 | 1 851,59 € |
| OMT315/400 | 186-413 | 200-400 | 0,9 | 2,1 | 3 148,76 € |
| OMT400/500 | 279-616 | 300-600 | 0,9 | 2,1 | 4 917,59 € |

➤ OBTURATEUR GONFLABLE MULTI TAILLE AVEC BY-PASS

à base de caoutchouc naturel traité anti-UV,
avec bouchon à visser (By-Pass)

**MULTI-SIZE PNEUMATIC TEST PLUG
WITH BY-PASS**

made from natural rubber with UV protection, with threaded cap (By-Pass)



| Référence | Ø intérieur | DN | PS | Pression gonflage | P.U. H.T. |
|-------------|-------------|---------|-----|-------------------|------------|
| OMTB110/160 | 100-150 | 100-150 | 1,2 | 2,4 | 938,92 € |
| OMTB110/200 | 100-210 | 100-200 | 0,9 | 2,1 | 2 014,19 € |
| OMTB160/200 | 133-212 | 150-200 | 1,2 | 2,4 | 1 366,46 € |
| OMTB160/315 | 150-311 | 150-300 | 0,9 | 2,1 | 3 051,77 € |
| OMTB200/250 | 178-260 | 200-250 | 1,2 | 2,1 | 2 147,38 € |
| OMTB200/315 | 178-311 | 200-300 | 1,2 | 1,7 | 3 173,87 € |
| OMTB200/400 | 196-413 | 200-400 | 0,9 | 2,1 | 4 580,47 € |
| OMTB315/450 | 273-477 | 300-450 | 0,9 | 1,7 | 4 824,27 € |

LE  Pour obturation temporaire de canalisations et tests d'étanchéité (eau, air)

LE  Pour obturation temporaire de canalisations avec déviation du flux amont

PRINCIPES D'UTILISATION

OBTURATION SIMPLE

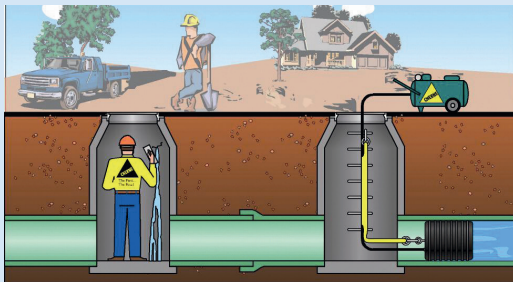

DÉVIATION DES FLUX

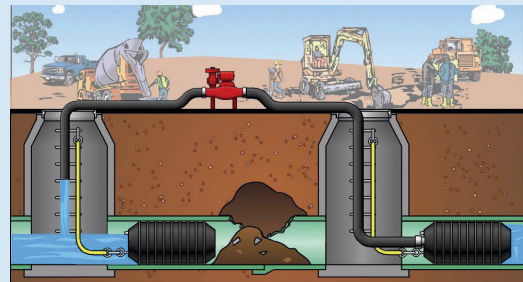

TEST D'ÉTANCHÉITÉ À L'AIR & À L'EAU

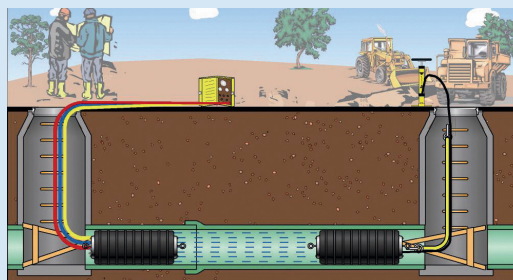

RACCORDS PVC PRESSION

PVC PRESSURE FITTINGS

➤ RÉDUCTION SIMPLE PN 16

mâle x femelle à coller

REDUCING BUSH PN 16

male x female solvent socket

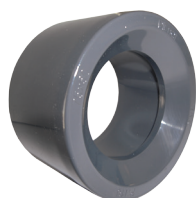

| Référence | Ø |  | P.U. H.T. |
|-----------|---------|---|-----------|
| RS1612 | 16x12 | 250 | 0,80 € |
| RS2012 | 20x12 | 150 | 1,58 € |
| RS2016 | 20x16 | 150 | 0,68 € |
| RS2516 | 25x16 | 80 | 0,70 € |
| RS2520 | 25x20 | 80 | 0,70 € |
| RS3220 | 32x20 | 200 | 0,81 € |
| RS3225 | 32x25 | 200 | 0,81 € |
| RS4020 | 40x20 | 140 | 1,78 € |
| RS4025 | 40x25 | 140 | 1,19 € |
| RS4032 | 40x32 | 140 | 1,19 € |
| RS5020 | 50x20 | 80 | 1,71 € |
| RS5025 | 50x25 | 80 | 1,71 € |
| RS5032 | 50x32 | 80 | 1,42 € |
| RS5040 | 50x40 | 80 | 1,42 € |
| RS6325 | 63x25 | 200 | 4,62 € |
| RS6332 | 63x32 | 50 | 3,08 € |
| RS6340 | 63x40 | 50 | 2,09 € |
| RS6350 | 63x50 | 50 | 2,01 € |
| RS7532 | 75x32 | 100 | 7,72 € |
| RS7540 | 75x40 | 100 | 3,58 € |
| RS7550 | 75x50 | 100 | 3,43 € |
| RS7563 | 75x63 | 100 | 3,43 € |
| RS9050 | 90x50 | 60 | 6,30 € |
| RS9063 | 90x63 | 60 | 6,30 € |
| RS9075 | 90x75 | 60 | 6,30 € |
| RS11050 | 110x50 | 38 | 11,42 € |
| RS11063 | 110x63 | 38 | 11,42 € |
| RS11075 | 110x75 | 38 | 11,42 € |
| RS11090 | 110x90 | 38 | 11,42 € |
| RS110100 | 110x100 | 25 | 17,09 € |
| RS12575 | 125x75 | 12 | 22,16 € |
| RS12590 | 125x90 | 12 | 22,16 € |
| RS125110 | 125x110 | 24 | 17,51 € |
| RS125110 | 125x110 | 24 | 17,51 € |

➤ RÉDUCTION SIMPLE PN 16

mâle x femelle à coller

REDUCING BUSH PN 16

male x female solvent socket

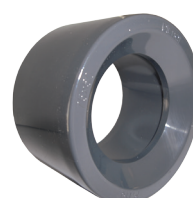

| Référence | Ø |  | P.U. H.T. |
|-----------------------|---------|---|-----------|
| RS14090 | 140x90 | 20 | 34,48 € |
| RS140110 | 140x110 | 20 | 34,48 € |
| RS140125 | 140x125 | 20 | 23,74 € |
| RS16090 | 160x90 | 9 | 43,73 € |
| RS160110 | 160x110 | 9 | 43,73 € |
| RS160125 | 160x125 | 9 | 43,73 € |
| RS160140 | 160x140 | 12 | 31,38 € |
| RS200110 ¹ | 200x110 | 10 | 60,27 € |
| RS200125 ¹ | 200x125 | 10 | 60,27 € |
| RS200140 ¹ | 200x140 | 1 | 65,80 € |
| RS200160 ¹ | 200x160 | 10 | 61,42 € |
| RS22590 ¹ | 225x90 | 7 | 102,81 € |
| RS225110 ¹ | 225x110 | 3 | 95,96 € |
| RS225125 ¹ | 225x125 | 3 | 95,96 € |
| RS225140 ¹ | 225x140 | 3 | 94,15 € |
| RS225160 ¹ | 225x160 | 7 | 81,54 € |
| RS225200 ¹ | 225x200 | 7 | 63,02 € |
| RS250160 ¹ | 250x160 | 6 | 146,14 € |
| RS250200 ¹ | 250x200 | 6 | 146,14 € |
| RS250225 ¹ | 250x225 | 3 | 139,78 € |
| RS280250 ² | 280x250 | 1 | 314,91 € |
| RS315160 ² | 315x160 | 1 | 289,36 € |
| RS315200 ² | 315x200 | 1 | 275,58 € |
| RS315225 ² | 315x225 | 1 | 275,58 € |
| RS315250 ² | 315x250 | 1 | 275,58 € |
| RS315280 ² | 315x280 | 1 | 290,73 € |
| RS355315 ² | 355x315 | 1 | 418,45 € |
| RS400250 ² | 400x250 | 1 | 483,28 € |
| RS400280 ² | 400x280 | 1 | 439,98 € |
| RS400315 ² | 400x315 | 1 | 439,98 € |
| RS400355 ² | 400x355 | 1 | 483,28 € |

¹ = PN 10 ² = PN 6

➤ RÉDUCTION CONIQUE PN 16

mâle / femelle à coller x femelle à coller

CONICAL REDUCER PN 16
male/female solvent socket x female solvent socket



| Référence | Ø | | P.U. H.T. |
|-----------|-----------|-----|-----------|
| RC2516 | 25/20x16 | 100 | 1,10 € |
| RC2520 | 25/20x20 | 600 | 1,10 € |
| RC3216 | 32/25x16 | 300 | 1,50 € |
| RC3220 | 32/25x20 | 50 | 1,50 € |
| RC3225 | 32/25x25 | 100 | 1,67 € |
| RC4020 | 40/32x20 | 90 | 1,99 € |
| RC4025 | 40/32x25 | 90 | 1,99 € |
| RC4032 | 40/32x32 | 50 | 2,23 € |
| RC5020 | 50/40x20 | 100 | 2,85 € |
| RC5025 | 50/40x25 | 100 | 2,85 € |
| RC5032 | 50/40x32 | 100 | 2,85 € |
| RC5040 | 50/40x40 | 30 | 3,20 € |
| RC6320 | 63/50x20 | 64 | 4,57 € |
| RC6325 | 63/50x25 | 64 | 4,57 € |
| RC6332 | 63/50x32 | 64 | 4,57 € |
| RC6340 | 63/50x40 | 60 | 4,57 € |
| RC6350 | 63/50x50 | 40 | 4,57 € |
| RC7532 | 75/63x32 | 84 | 7,10 € |
| RC7540 | 75/63x40 | 84 | 7,10 € |
| RC7550 | 75/63x50 | 80 | 7,10 € |
| RC7563 | 75/63x63 | 26 | 8,23 € |
| RC9040 | 90/75x40 | 45 | 9,33 € |
| RC9050 | 90/75x50 | 45 | 9,33 € |
| RC9063 | 90/75x63 | 45 | 9,33 € |
| RC9075 | 90/75x75 | 12 | 10,48 € |
| RC11040 | 110/90x40 | 45 | 16,47 € |
| RC11050 | 110/90x50 | 24 | 16,47 € |
| RC11063 | 110/90x63 | 24 | 16,47 € |
| RC11075 | 110/90x75 | 20 | 16,47 € |
| RC11090 | 110/90x90 | 16 | 18,51 € |

➤ RÉDUCTION CONIQUE PN 16

mâle / femelle à coller x femelle à coller

CONICAL REDUCER PN 16
male/female solvent socket x female solvent socket



| Référence | Ø | | P.U. H.T. |
|-----------------------|-------------|----|-----------|
| RC12550 | 125/110x50 | 42 | 22,57 € |
| RC12563 | 125/110x63 | 36 | 22,57 € |
| RC12575 | 125/110x75 | 36 | 22,57 € |
| RC12590 | 125/110x90 | 30 | 22,57 € |
| RC125110 | 125/110x110 | 24 | 22,57 € |
| RC14075 | 140/125x75 | 22 | 29,57 € |
| RC14090 | 140/125x90 | 22 | 29,57 € |
| RC140110 | 140/125x110 | 16 | 29,57 € |
| RC140125 | 140/125x125 | 20 | 29,57 € |
| RC16090 ¹ | 160/140x90 | 15 | 44,08 € |
| RC160110 ¹ | 160/140x110 | 12 | 44,08 € |
| RC160125 ¹ | 160/140x125 | 9 | 44,08 € |
| RC160140 | 160/140x140 | 12 | 44,08 € |
| RC200110 ¹ | 200/180x110 | 6 | 67,69 € |
| RC200125 ¹ | 200/180x125 | 6 | 67,69 € |
| RC200140 ¹ | 200/180x140 | 6 | 67,69 € |
| RC225125 ¹ | 225/200x125 | 3 | 92,89 € |
| RC225140 ¹ | 225/200x140 | 3 | 92,89 € |
| RC225160 ¹ | 225/200x160 | 3 | 92,89 € |
| RC250140 ¹ | 250/225x140 | 4 | 138,68 € |
| RC250160 ¹ | 250/225x160 | 4 | 138,68 € |
| RC250200 ¹ | 250/225x200 | 4 | 138,68 € |
| RC315160 ² | 315/280x160 | 2 | 490,83 € |
| RC315200 ² | 315/280x200 | 1 | 490,83 € |
| RC315225 ³ | 315x225 | 1 | 490,83 € |
| RC315250 ³ | 315x250 | 1 | 490,83 € |

¹= PN 10 ²= PN 6 ³= PN 8

PRODUITS
COMPLÉMENTAIRES

P. 170

COLLE & DÉCAPANT PVC



RACCORDS PVC PRESSION

PVC PRESSURE FITTINGS

COLLET PORTE BRIDE PN 16

face striée

STUB FLANGE PN 16

with grooves



| Référence | Ø | | P.U. H.T. |
|---------------------|-----|-----|-----------|
| CPB25 | 25 | 300 | 2,62 € |
| CPB32 | 32 | 200 | 2,77 € |
| CPB40 | 40 | 250 | 3,79 € |
| CPB50 | 50 | 150 | 3,57 € |
| CPB63 | 63 | 90 | 4,46 € |
| CPB75 | 75 | 55 | 5,94 € |
| CPB90 | 90 | 30 | 8,93 € |
| CPB110 | 110 | 20 | 12,13 € |
| CPB125 | 125 | 12 | 17,13 € |
| CPB140 | 140 | 8 | 24,10 € |
| CPB160 | 160 | 18 | 28,65 € |
| CPB200 ¹ | 200 | 9 | 59,33 € |
| CPB225 ¹ | 225 | 6 | 71,47 € |
| CPB250 ¹ | 250 | 6 | 153,14 € |
| CPB280 ¹ | 280 | 1 | 210,68 € |
| CPB315 ¹ | 315 | 3 | 246,79 € |
| CPB355 ¹ | 355 | 1 | 489,14 € |
| CPB400 ¹ | 400 | 2 | 395,04 € |

¹ = PN 10

BRIDE LIBRE PVC PN 16

PVC BACKING FLANGE PN 16







| Référence | Ø | Entraxe | Nb Trous | | P.U. H.T. |
|-------------------------|-----|---------|----------|----|-----------|
| BRP25 | 25 | 75 | 4 | 45 | 6,92 € |
| BRP32 | 32 | 85 | 4 | 62 | 6,99 € |
| BRP40 | 40 | 100 | 4 | 44 | 8,09 € |
| BRP50 | 50 | 110 | 4 | 70 | 7,53 € |
| BRP63 | 63 | 125 | 4 | 50 | 8,64 € |
| BRP75 | 75 | 145 | 4 | 40 | 10,30 € |
| BRP90 | 90 | 160 | 8 | 34 | 11,42 € |
| BRP110 | 110 | 180 | 8 | 25 | 17,89 € |
| BRP125 | 125 | 190 | 8 | 22 | 27,90 € |
| BRP140/125 | 125 | 210 | 8 | 17 | 39,00 € |
| BRP140 | 140 | 210 | 8 | 17 | 31,69 € |
| BRP160 | 160 | 240 | 8 | 10 | 33,98 € |
| BRP200/295 ¹ | 200 | 295 | 8 | 20 | 50,01 € |
| BRP225 ¹ | 225 | 295 | 8 | 5 | 54,33 € |
| BRP250 ¹ | 250 | 350 | 12 | 10 | 156,98 € |
| BRP280 ¹ | 280 | 350 | 12 | 1 | 186,97 € |
| BRP315 ¹ | 315 | 400 | 12 | 6 | 186,97 € |
| BRP355 ¹ | 355 | 460 | 16 | 1 | 394,07 € |
| BRP400 ¹ | 400 | 515 | 16 | 1 | 325,11 € |

¹ = PN 10

KIT DE MONTAGE

> COLLET CONTRE COLLET



| Ø | Collet | | Bride | | Joint plat | | Boulons | |
|-----|---|----|---|----|---|----|---|-----|
| |  | |  | |  | |  | |
| 50 | CPB50 | X2 | BRP50 | X2 | JP50 | X1 | B1670 | X4 |
| 63 | CPB63 | X2 | BRP63 | X2 | JP63 | X1 | B1680 | X4 |
| 75 | CPB75 | X2 | BRP75 | X2 | JP75 | X1 | B1690 | X4 |
| 90 | CPB90 | X2 | BRP90 | X2 | JP90 | X1 | B1690 | X8 |
| 110 | CPB110 | X2 | BRP110 | X2 | JP110 | X1 | B16100 | X8 |
| 125 | CPB125 | X2 | BRP125 | X2 | JP125 | X1 | B16110 | X8 |
| 140 | CPB140 | X2 | BRP140 | X2 | JP140 | X1 | B16110 | X8 |
| 160 | CPB160 | X2 | BRP160 | X2 | JP160 | X1 | B20120 | X8 |
| 200 | CPB200 | X2 | BRP200/295 | X2 | JP200 | X1 | B20130 | X8 |
| 225 | CPB225 | X2 | BRP225 | X2 | JP225 | X1 | B20150 | X8 |
| 250 | CPB250 | X2 | BRP250 | X2 | JP250 | X1 | B20160 | X12 |
| 315 | CPB315 | X2 | BRP315 | X2 | JP315 | X1 | B20160 | X12 |
| 400 | CPB400 | X2 | BRP400 | X2 | JP400 | X1 | B20200 | X16 |



PRÉCONISATION

ENTRAXE BOULONS

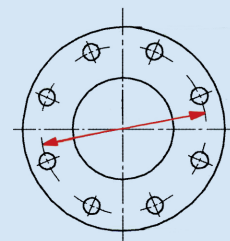

ORDRE DE SERRAGE DES BOULONS

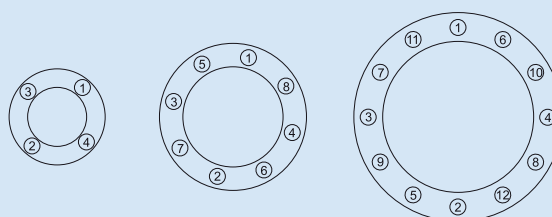

BRIDE LIBRE PP PN 16 pour collet PVC

PP BACKING FLANGE PN 16
pour stub flange PVC



| Référence | Ø | DN | Entraxe | Nb Trous | | P.U. H.T. |
|----------------------|-----|-----|---------|----------|----|-----------|
| BRPP50 | 50 | 40 | 110 | 4 | 48 | 27,76 € |
| BRPP63 | 63 | 50 | 125 | 4 | 34 | 34,91 € |
| BRPP75 | 75 | 65 | 145 | 4 | 26 | 38,80 € |
| BRPP90 | 90 | 80 | 160 | 8 | 24 | 47,16 € |
| BRPP110 | 110 | 100 | 180 | 8 | 18 | 64,14 € |
| BRPP140 | 140 | 125 | 210 | 8 | 14 | 80,60 € |
| BRPP160 | 160 | 150 | 240,5 | 8 | 12 | 101,21 € |
| BRPP200 | 200 | 200 | 296,5 | 8 | 8 | 145,24 € |
| BRPP225 | 225 | 200 | 296,5 | 8 | 1 | 145,24 € |
| BRPP250 | 250 | 250 | 350 | 12 | 1 | 206,29 € |
| BRPP280 | 280 | 250 | 350 | 12 | 1 | 254,15 € |
| BRPP315 | 315 | 300 | 400 | 12 | 1 | 305,62 € |
| BRPP355 ¹ | 355 | 350 | 460 | 16 | 1 | 532,66 € |
| BRPP400 ¹ | 400 | 400 | 515 | 16 | 1 | 606,05 € |

¹ = PN 10



Fabrication renforcée en PP chargé fibre de verre

BRIDE PLEINE PVC PN 16 PVC BLIND FLANGE PN 16



| Référence | Ø | Entraxe | Nb Trous | | P.U. H.T. |
|------------------------|-----------|---------|----------|----|-----------|
| BP25 | 25 | 75 | 4 | 80 | 8,74 € |
| BP32 | 32 | 85 | 4 | 65 | 11,80 € |
| BP40 | 40 | 100 | 4 | 70 | 15,90 € |
| BP50 | 50 | 110 | 4 | 16 | 21,20 € |
| BP63 | 63 | 125 | 4 | 10 | 23,99 € |
| BP75 | 75 | 145 | 4 | 7 | 31,49 € |
| BP90 | 90 | 160 | 8 | 10 | 36,29 € |
| BP110 | 110 | 180 | 8 | 6 | 47,77 € |
| BP125 | 125 | 190 | 8 | 5 | 54,11 € |
| BP140 | 140 | 210 | 8 | 5 | 62,46 € |
| BP160 | 160 | 240 | 8 | 5 | 70,42 € |
| BP200/225 ¹ | 200/225 | 295 | 8 | 5 | 93,32 € |
| BP250 ¹ | 250 (280) | 350 | 12 | 1 | 227,91 € |
| BP315 ¹ | 315 | 400 | 12 | 1 | 304,72 € |
| BP355 ¹ | 355 | 460 | 16 | 1 | 505,21 € |
| BP400 ¹ | 400 | 515 | 16 | 1 | 567,52 € |

¹ = PN 10

JOINT PLAT EPDM

FLAT GASKET
EPDM



| Référence | Ø | Épaisseur | P.U. H.T. |
|-----------|-----|-----------|--------------|
| JP25PVCC | 25 | 2 | voir page 57 |
| JP32PVCC | 32 | 2 | voir page 57 |
| JP40PVCC | 40 | 2 | voir page 57 |
| JP50PVCC | 50 | 2 | voir page 57 |
| JP63PVCC | 63 | 2 | voir page 57 |
| JP75PVCC | 75 | 2 | voir page 57 |
| JP90PVCC | 90 | 2 | voir page 57 |
| JP110PVCC | 110 | 3 | voir page 57 |
| JP125PVCC | 125 | 3 | voir page 57 |
| JP140PVCC | 140 | 3 | voir page 57 |
| JP160PVCC | 160 | 3 | voir page 57 |
| JP200PVCC | 200 | 3 | voir page 57 |
| JP225PVCC | 225 | 3 | voir page 57 |
| JP250PVCC | 250 | 3 | voir page 57 |
| JP280PVCC | 280 | 3 | voir page 57 |
| JP315PVCC | 315 | 3 | voir page 57 |

JOINT PLAT EVA

FLAT GASKET
EVA



| Référence | Ø | | P.U. H.T. |
|--------------------|-----|----|-----------|
| JP25 | 25 | 10 | 1,38 € |
| JP32 | 32 | 10 | 1,58 € |
| JP40 | 40 | 10 | 1,70 € |
| JP50 | 50 | 60 | 1,88 € |
| JP63 | 63 | 60 | 2,25 € |
| JP75 | 75 | 60 | 3,18 € |
| JP90 | 90 | 64 | 3,46 € |
| JP110 | 110 | 48 | 4,33 € |
| JP125 | 125 | 44 | 4,66 € |
| JP140 | 140 | 25 | 5,15 € |
| JP160 | 160 | 25 | 5,81 € |
| JP200 | 200 | 25 | 7,44 € |
| JP225 | 225 | 25 | 14,08 € |
| JP250 | 250 | 45 | 40,48 € |
| JP315 | 315 | 45 | 53,18 € |
| JP355 ¹ | 355 | 45 | 82,59 € |
| JP400 ² | 400 | 1 | 98,08 € |

¹ = EPDM sans oreilles de centrage ² = EPDM

RACCORDS PVC PRESSION

PVC PRESSURE FITTINGS

COUDE 90° MIXTE PN 10

femelle à coller x femelle à visser

90° MIXED ELBOW PN 10

female solvent socket x female threaded



| Référence | Ø | | P.U. H.T. |
|-----------|----------|-----|-----------|
| CM9020 | 20x1/2" | 120 | 1,76 € |
| CM90251/2 | 25x1/2" | 90 | 2,02 € |
| CM9025 | 25x3/4" | 70 | 2,02 € |
| CM9032 | 32x1" | 40 | 2,56 € |
| CM9040 | 40x1"1/4 | 25 | 4,13 € |
| CM9050 | 50x1"1/2 | 15 | 5,63 € |
| CM9063 | 63x2" | 10 | 7,27 € |
| CM9075 | 75x2"1/2 | 6 | 27,28 € |
| CM9090 | 90x3" | 12 | 42,78 € |
| CM90110 | 110x4" | 5 | 65,59 € |

COUDE 90° MIXTE PN 10

femelle à coller x mâle à visser

90° MIXED ELBOW PN 10

female solvent socket x male threaded



| Référence | Ø | | P.U. H.T. |
|--------------|----------|----|-----------|
| C90FM32X1 | 32x1" | 40 | 4,53 € |
| C90FM50X11/2 | 50x1"1/2 | 20 | 6,18 € |
| C90FM50X2 | 50x2" | 15 | 6,18 € |
| C90FM63X2 | 63x2" | 10 | 8,79 € |

TÉ 90° MIXTE PN 10

femelle à coller x femelle à visser

90° MIXED TEE PN 10

female solvent socket x female threaded



| Référence | Ø | | P.U. H.T. |
|------------|----------|----|-----------|
| TM9020 | 20x1/2" | 70 | 2,06 € |
| TM90251/2 | 25x1/2" | 50 | 3,09 € |
| TM9025 | 25x3/4" | 40 | 2,36 € |
| TM90321/2 | 32x1/2" | 30 | 4,84 € |
| TM90323/4 | 32x3/4" | 30 | 4,84 € |
| TM9032 | 32x1" | 30 | 2,72 € |
| TM90401/2 | 40x1/2" | 40 | 6,36 € |
| TM90403/4 | 40x3/4" | 40 | 6,36 € |
| TM90401 | 40x1" | 40 | 6,00 € |
| TM9040 | 40x1"1/4 | 20 | 4,87 € |
| TM90501/2 | 50x1/2" | 24 | 10,07 € |
| TM90503/4 | 50x3/4" | 24 | 10,07 € |
| TM90501 | 50x1" | 24 | 10,07 € |
| TM905011/4 | 50x1"1/4 | 24 | 11,08 € |
| TM9050 | 50x1"1/2 | 12 | 7,23 € |
| TM90631/2 | 63x1/2" | 15 | 14,19 € |
| TM90633/4 | 63x3/4" | 15 | 14,54 € |
| TM90631 | 63x1" | 15 | 14,54 € |
| TM906311/4 | 63x1"1/4 | 14 | 14,54 € |
| TM906311/2 | 63x1"1/2 | 6 | 13,46 € |
| TM9063 | 63x2" | 9 | 9,08 € |

MANCHON MIXTE PN 10

femelle à coller x femelle à visser

MIXED SOCKET PN 10

female solvent socket x female threaded



| Référence | Ø | | P.U. H.T. |
|-----------|----------|-----|-----------|
| MM20 | 20x1/2" | 130 | 1,65 € |
| MM25 | 25x3/4" | 90 | 1,91 € |
| MM32 | 32x1" | 50 | 2,15 € |
| MM40 | 40x1"1/4 | 40 | 2,50 € |
| MM50 | 50x1"1/2 | 30 | 3,54 € |
| MM63 | 63x2" | 18 | 5,05 € |
| MM75 | 75x2"1/2 | 9 | 13,27 € |
| MM90 | 90x3" | 6 | 21,87 € |
| MM110 | 110x4" | 12 | 32,40 € |

➤ RÉDUCTION SIMPLE MIXTE PN 10 mâle à coller x femelle à visser

MIXED REDUCING BUSH PN 10
male solvent socket x female threaded



| Référence | Ø |  | P.U. H.T. |
|-----------|----------|---|-----------|
| RSM161/4 | 16x1/4" | 200 | 3,01 € |
| RSM201/4 | 20x1/4" | 100 | 2,68 € |
| RSM251/2 | 25x1/2" | 50 | 3,56 € |
| RSM321/2 | 32x1/2" | 150 | 3,90 € |
| RSM323/4 | 32x3/4" | 150 | 3,90 € |
| RSM401/2 | 40x1/2" | 70 | 5,12 € |
| RSM403/4 | 40x3/4" | 70 | 5,12 € |
| RSM401 | 40x1" | 70 | 5,12 € |
| RSM501 | 50x1" | 60 | 5,65 € |
| RSM5011/4 | 50x1"1/4 | 60 | 5,65 € |
| RSM6311/4 | 63x1"1/4 | 30 | 7,09 € |
| RSM6311/2 | 63x1"1/2 | 30 | 7,09 € |
| RSM752 | 75x2" | 50 | 9,69 € |
| RSM9021/2 | 90x2"1/2 | 30 | 15,19 € |
| RSM1103 | 110x3" | 15 | 20,70 € |

➤ EMBOUT FILETÉ SIMPLE PN 10 femelle à coller x mâle à visser

SIMPLE MALE THREADED ADAPTOR SOCKET PN 10
female solvent socket x male threaded



| Référence | Ø |  | P.U. H.T. |
|-----------|----------|---|-----------|
| EF20 | 20x1/2" | 50 | 1,08 € |
| EF25 | 25x3/4" | 120 | 1,13 € |
| EF32 | 32x1" | 60 | 1,26 € |
| EF40 | 40x1"1/4 | 50 | 2,31 € |
| EF501 | 50x1" | 150 | 3,69 € |
| EF50 | 50x1"1/2 | 35 | 2,52 € |
| EF631 | 63x1" | 100 | 5,31 € |
| EF6311/2 | 63x1"1/2 | 100 | 5,31 € |
| EF63 | 63x2" | 120 | 4,49 € |



RACCORDS PVC PRESSION

PVC PRESSURE FITTINGS

▶ EMBOUT FILETÉ PN 10

3 diamètres - mâle / femelle à coller x mâle à visser

MALE THREADED ADAPTOR SOCKET PN 10

3 diamètres - male / female solvent socket x male threaded



| Référence | Ø | 📦 | P.U. H.T. |
|--------------|---------------|-----|-----------|
| EF16121/4 | 16/12x1/4" | 250 | 2,12 € |
| EF16123/8 | 16/12x3/8" | 200 | 1,42 € |
| EF20163/8 | 20/16x3/8" | 100 | 1,25 € |
| EF20161/2 | 20/16x1/2" | 80 | 1,25 € |
| EF20163/4 | 20/16x3/4" | 180 | 1,22 € |
| EF25203/8 | 25/20x3/8" | 140 | 1,81 € |
| EF25201/2 | 25/20x1/2" | 120 | 1,20 € |
| EF25203/4 | 25/20x3/4" | 150 | 1,44 € |
| EF32251/2 | 32/25x1/2" | 120 | 1,67 € |
| EF32253/4 | 32/25x3/4" | 120 | 1,36 € |
| EF32251 | 32/25x1" | 90 | 1,67 € |
| EF40321/2 | 40/32x1/2" | 60 | 2,18 € |
| EF40323/4 | 40/32x3/4" | 60 | 2,18 € |
| EF40321 | 40/32x1" | 60 | 1,80 € |
| EF403211/4 | 40/32x1"1/4 | 50 | 2,18 € |
| EF50403/4 | 50/40x3/4" | 225 | 3,57 € |
| EF50401 | 50/40x1" | 170 | 2,87 € |
| EF504011/4 | 50/40x1"1/4 | 150 | 2,35 € |
| EF504011/2 | 50/40x1"1/2 | 140 | 2,42 € |
| EF63501 | 63/50x1" | 110 | 4,65 € |
| EF635011/4 | 63/50x1"1/4 | 120 | 4,65 € |
| EF635011/2 | 63/50x1"1/2 | 120 | 3,79 € |
| EF63502 | 63/50x2" | 80 | 3,79 € |
| EF75631 | 75/63x1" | 90 | 9,70 € |
| EF756311/4 | 75/63x1"1/4 | 80 | 7,63 € |
| EF756311/2 | 75/63x1"1/2 | 80 | 7,63 € |
| EF75632 | 75/63x2" | 80 | 7,63 € |
| EF756321/2 | 75/63x2"1/2 | 57 | 8,54 € |
| EF90752 | 90/75x2" | 48 | 11,89 € |
| EF907521/2 | 90/75x2"1/2 | 36 | 11,22 € |
| EF90753 | 90/75x3" | 36 | 11,22 € |
| EF1109021/2 | 110/90x2"1/2 | 20 | 22,78 € |
| EF110903 | 110/90x3" | 20 | 22,78 € |
| EF110904 | 110/90x4" | 16 | 22,78 € |
| EF12511021/2 | 125/110x2"1/2 | 18 | 24,40 € |
| EF1251103 | 125/110x3" | 18 | 24,40 € |
| EF1251104 | 125/110x4" | 12 | 27,57 € |
| EF16014021/2 | 160/140x2"1/2 | 15 | 40,46 € |
| EF1601403 | 160/140x3" | 15 | 40,46 € |
| EF1601404 | 160/140x4" | 15 | 44,78 € |

▶ EMBOUT FILETÉ INSERT LAITON PN 16

mâle / femelle à coller PVC x mâle à visser laiton

PVC/BRASS MALE THREADED ADAPTOR SOCKET PN 16

male / female solvent socket x male brass threaded



| Référence | Ø | 📦 | P.U. H.T. |
|--------------|-------------|---|-----------|
| EFLT20163/8 | 20/16x3/8" | 5 | 71,09 € |
| EFLT20161/2 | 20/16x1/2" | 5 | 71,09 € |
| EFLT25201/2 | 25/20x1/2" | 5 | 71,09 € |
| EFLT25203/4 | 25/20x3/4" | 5 | 91,24 € |
| EFLT32253/4 | 32/25x3/4" | 5 | 96,46 € |
| EFLT32251 | 32/25x1" | 5 | 137,02 € |
| EFLT40321 | 40/32x1" | 5 | 136,96 € |
| EFLT504011/4 | 50/40x1"1/4 | 1 | 155,61 € |
| EFLT635011/2 | 63/50x1"1/2 | 1 | 206,15 € |
| EFLT75632 | 75/63x2" | 1 | 272,28 € |



PRÉCONISATION

Utiliser les pièces mixtes pour faire la liaison entre le PVC et le métal en toute conformité

PRODUITS COMPLÉMENTAIRES

P. 176

RUBAN D'ÉTANCHÉITÉ SILICONE & PÂTE D'ÉTANCHÉITÉ POUR PLASTIQUE



▶ EMBOUT TARAUDÉ PN 10

3 diamètres - mâle / femelle à coller x femelle à visser

FEMALE THREADED ADAPTOR SOCKET PN 10

3 diamètres - male/female solvent socket x female threaded



| Référence | Ø | 📦 | P.U. H.T. |
|------------|-------------|-----|-----------|
| ET20161/4 | 20/16x1/4" | 80 | 4,56 € |
| ET20163/8 | 20/16x3/8" | 80 | 2,72 € |
| ET20161/2 | 20/16x1/2" | 140 | 2,67 € |
| ET20163/4 | 20/16x3/4" | 120 | 2,67 € |
| ET25161/2 | 25/16x1/2" | 130 | 2,27 € |
| ET25201/2 | 25/20x1/2" | 130 | 2,77 € |
| ET25203/4 | 25/20x3/4" | 100 | 2,77 € |
| ET25201 | 25/20x1" | 60 | 2,81 € |
| ET32251/2 | 32/25x1/2" | 100 | 3,57 € |
| ET32253/4 | 32/25x3/4" | 100 | 3,57 € |
| ET32251 | 32/25x1" | 60 | 3,57 € |
| ET322511/4 | 32/25x1"1/4 | 50 | 3,75 € |
| ET40323/4 | 40/32x3/4" | 60 | 4,45 € |
| ET40321 | 40/32x1" | 60 | 4,45 € |
| ET403211/4 | 40/32x1"1/4 | 50 | 4,45 € |
| ET403211/2 | 40/32x1"1/2 | 30 | 4,99 € |
| ET504011/4 | 50/40x1"1/4 | 40 | 6,28 € |
| ET504011/2 | 50/40x1"1/2 | 100 | 6,28 € |
| ET50402 | 50/40x2" | 80 | 7,86 € |
| ET635011/2 | 63/50x1"1/2 | 96 | 11,12 € |
| ET63502 | 63/50x2" | 80 | 9,69 € |
| ET635021/2 | 63/50x2"1/2 | 60 | 14,15 € |
| ET75632 | 75/63x2" | 60 | 12,72 € |
| ET756321/2 | 75/63x2"1/2 | 34 | 15,00 € |
| ET75633 | 75/63x3" | 40 | 21,42 € |
| ET907521/2 | 90/75x2"1/2 | 30 | 26,55 € |
| ET90753 | 90/75x3" | 24 | 26,55 € |
| ET90754 | 90/75x4" | 10 | 28,76 € |
| ET110903 | 110/90x3" | 16 | 37,45 € |
| ET110904 | 110/90x4" | 6 | 39,70 € |

▶ EMBOUT TARAUDÉ INSERT LAITON PN 16

mâle / femelle à coller PVC x femelle à visser laiton

PVC/BRASS FEMALE THREADED ADAPTOR SOCKET PN 16

male/female solvent socket x female brass threaded



| Référence | Ø | 📦 | P.U. H.T. |
|--------------|-------------|---|-----------|
| ETLT20163/8 | 20/16x3/8" | 5 | 71,99 € |
| ETLT25201/2 | 25/20x1/2" | 5 | 71,09 € |
| ETLT32253/4 | 32/25x3/4" | 5 | 96,94 € |
| ETLT40321 | 40/32x1" | 5 | 135,00 € |
| ETLT504011/4 | 50/40x1"1/4 | 1 | 157,45 € |
| ETLT635011/2 | 63/50x1"1/2 | 1 | 206,15 € |
| ETLT75632 | 75/63x2" | 1 | 275,53 € |

▶ EMBOUT MIXTE ÉCROU LIBRE LAITON PN 16

mâle / femelle à coller PVC x écrou libre laiton

PVC FEMALE ADAPTOR SOCKET WITH BRASS

SWIVEL NUT PN 16

male/female solvent socket x female brass swivel nut



| Référence | Ø | 📦 | P.U. H.T. |
|--------------|-------------|----|-----------|
| EMET25201/2 | 25/20x1/2" | 15 | 20,28 € |
| EMET32253/4 | 32/25x3/4" | 10 | 25,76 € |
| EMET40321 | 40/32x1" | 10 | 31,76 € |
| EMET504011/4 | 50/40x1"1/4 | 10 | 50,02 € |
| EMET635011/2 | 63/50x1"1/2 | 5 | 65,67 € |
| EMET75632 | 75/63x2" | 5 | 96,39 € |

VARIANTE

▶ EMBOUT TARAUDÉ RENFORCÉ

P. 31



RACCORDS PVC PRESSION

PVC PRESSURE FITTINGS

➤ RACCORD UNION 3 PIÈCES MIXTE PN 10

femelle à coller x mâle à visser, joint EPDM

MIXED 3 PIECE UNION PN 10

female solvent socket x male threaded, EPDM o-ring



| Référence | Ø | | P.U. H.T. |
|-----------|-----------|----|-----------|
| RUM20M | 20x1/2" | 90 | 4,76 € |
| RUM25M | 25x3/4" | 50 | 5,68 € |
| RUM32M | 32x1" | 30 | 7,01 € |
| RUM40M | 40x1 1/4" | 70 | 8,10 € |
| RUM50M | 50x1 1/2" | 60 | 8,82 € |
| RUM50M2 | 50x2" | 50 | 14,02 € |
| RUM63M | 63x2" | 36 | 14,02 € |
| RUM75M | 75x2 1/2" | 16 | 49,49 € |
| RUM90M | 90x3" | 10 | 65,10 € |
| RUM110M | 110x4" | 4 | 94,17 € |

➤ RACCORD UNION 3 PIÈCES MIXTE PN 10

femelle à coller x femelle à visser, joint EPDM

MIXED 3 PIECE UNION PN 10

female solvent socket x female threaded, EPDM o-ring



| Référence | Ø | | P.U. H.T. |
|-----------|-----------|-----|-----------|
| RUM20F | 20x1/2" | 100 | 4,84 € |
| RUM25F | 25x3/4" | 40 | 5,12 € |
| RUM32F | 32x1" | 30 | 7,02 € |
| RUM40F | 40x1 1/4" | 75 | 9,21 € |
| RUM50F | 50x1 1/2" | 60 | 10,71 € |
| RUM63F | 63x2" | 36 | 15,39 € |
| RUM75F | 75x2 1/2" | 16 | 50,04 € |
| RUM90F | 90x3" | 12 | 63,82 € |
| RUM110F | 110x4" | 5 | 94,70 € |

➤ RACCORD UNION 3 PIÈCES MIXTE PN 10

mâle / femelle à coller x mâle à visser, joint EPDM

MIXED 3 PIECE UNION PN 10

male/female solvent socket x male threaded, EPDM o-ring



| Référence | Ø | | P.U. H.T. |
|-------------|--------------|----|-----------|
| RUM504011/2 | 50/40x1 1/2" | 48 | 7,44 € |
| RUM63502 | 63/50x2" | 30 | 10,72 € |

➤ RACCORD UNION 3 PIÈCES MIXTE PN 10

mâle / femelle à coller x femelle à visser, joint EPDM

MIXED 3 PIECE UNION PN 10

male/female solvent socket x female threaded, EPDM o-ring



| Référence | Ø | | P.U. H.T. |
|-------------|--------------|----|-----------|
| RUF504011/2 | 50/40x1 1/2" | 48 | 7,66 € |
| RUF63502 | 63/50x2" | 30 | 11,15 € |



2 diamètres à coller : mâle ou femelle



2 diamètres à coller : mâle ou femelle

➤ RACCORD UNION MIXTE 2 PIÈCES PN 10 femelle à coller x femelle à visser - joint plat EPDM

MIXED 2 PIECE UNION PN 10

female solvent socket x female threaded - flat gasket EPDM



| Référence | Ø | 📦 | P.U. H.T. |
|---------------------|----------|-----|-----------|
| 515010 ¹ | 25x1" | 250 | 6,94 € |
| 515015 | 32x1" | 200 | 7,63 € |
| 515020 ¹ | 32x1"1/4 | 50 | 7,63 € |
| 515025 | 40x1"1/4 | 100 | 10,44 € |
| 515030 ¹ | 40x1"1/2 | 200 | 10,44 € |
| 515035 | 50x1"1/2 | 100 | 13,54 € |
| 515040 ¹ | 50x2" | 100 | 13,54 € |
| 515043 | 63x2" | 25 | 27,02 € |
| 515045 | 63x2"1/2 | 50 | 27,02 € |
| 515048 ² | 75x2"1/2 | 25 | 41,78 € |
| 515050 ² | 75x3" | 25 | 41,78 € |
| 515055 ² | 90x3" | 25 | 60,18 € |

¹ = PN 16 ² = PN 6

➤ RACCORD UNION 3 PIÈCES MIXTE À JOINT TORIQUE PN 10 femelle à coller x mâle à visser, joint EPDM

MIXED 3 PIECE UNION WITH O-RING PN 10

female solvent socket x male threaded, EPDM o-ring



| Référence | Ø | 📦 | P.U. H.T. |
|-----------|----------|----|-----------|
| RUMJ50M | 50x1"1/2 | 60 | 26,20 € |
| RUMJ50M2 | 50x2" | 50 | 34,27 € |
| RUMJ63M | 63x2" | 36 | 36,48 € |



Inutile d'utiliser du ruban PTFE :
le joint torique assure l'étanchéité



PRODUIT
COMPLÉMENTAIRE

P. 176

GRAISSE SILICONE



➤ RACCORD UNION 3 PIÈCES MIXTE ÉCROU PVC PN 16 femelle à coller PVC x mâle à visser laiton - joint plat EPDM

MIXED 3 PIECE UNION WITH PVC NUT PN 16

female solvent socket x male brass threaded - EPDM flat gasket



| Référence | Ø | 📦 | P.U. H.T. |
|-----------|----------|-----|-----------|
| RUM20MPLT | 20x1/2" | 150 | 22,70 € |
| RUM25MPLT | 25x3/4" | 200 | 26,35 € |
| RUM32MPLT | 32x1" | 120 | 35,35 € |
| RUM40MPLT | 40x1"1/4 | 80 | 46,30 € |
| RUM50MPLT | 50x1"1/2 | 60 | 62,48 € |
| RUM63MPLT | 63x2" | 30 | 100,24 € |

➤ RACCORD UNION 3 PIÈCES MIXTE ÉCROU PVC PN 16 femelle à coller PVC x femelle à visser laiton - joint plat EPDM

MIXED 3 PIECE UNION WITH PVC NUT PN 16

female solvent socket x female brass threaded - EPDM flat gasket



| Référence | Ø | 📦 | P.U. H.T. |
|-----------|----------|-----|-----------|
| RUM20FPLT | 20x1/2" | 150 | 21,78 € |
| RUM25FPLT | 25x3/4" | 200 | 23,60 € |
| RUM32FPLT | 32x1" | 120 | 33,98 € |
| RUM40FPLT | 40x1"1/4 | 80 | 51,46 € |
| RUM50FPLT | 50x1"1/2 | 60 | 53,80 € |
| RUM63FPLT | 63x2" | 30 | 74,80 € |

RACCORDS PVC PRESSION

PVC PRESSURE FITTINGS

COUDE 90° PN 10

femelle à visser

90° ELBOW PN 10

female threaded



| Référence | Ø |  | P.U. H.T. |
|-----------|-------|---|-----------|
| C901/2 | 1/2" | 120 | 1,76 € |
| C903/4 | 3/4" | 70 | 2,36 € |
| C901 | 1" | 40 | 3,28 € |
| C9011/4 | 1"1/4 | 25 | 4,95 € |
| C9011/2 | 1"1/2 | 15 | 6,41 € |
| C902 | 2" | 10 | 9,10 € |
| C9021/2 | 2"1/2 | 6 | 30,17 € |
| C903 | 3" | 12 | 46,22 € |
| C904 | 4" | 5 | 75,42 € |

TÉ 90° PN 10

femelle à visser

90° TEE PN 10

female threaded



| Référence | Ø |  | P.U. H.T. |
|-----------|-------|---|-----------|
| T901/2 | 1/2" | 80 | 2,59 € |
| T903/4 | 3/4" | 40 | 3,16 € |
| T901 | 1" | 30 | 4,12 € |
| T9011/4 | 1"1/4 | 20 | 6,22 € |
| T9011/2 | 1"1/2 | 12 | 8,21 € |
| T902 | 2" | 9 | 12,47 € |
| T9021/2 | 2"1/2 | 3 | 38,33 € |
| T903 | 3" | 8 | 51,39 € |
| T904 | 4" | 4 | 89,65 € |

MANCHON PN 10

femelle à visser

SOCKET PN 10

female threaded



| Référence | Ø |  | P.U. H.T. |
|-----------|-------|---|-----------|
| M1/2 | 1/2" | 130 | 1,88 € |
| M3/4 | 3/4" | 90 | 2,11 € |
| M1 | 1" | 50 | 2,42 € |
| M11/4 | 1"1/4 | 40 | 3,09 € |
| M11/2 | 1"1/2 | 30 | 4,30 € |
| M2 | 2" | 18 | 7,47 € |
| M21/2 | 2"1/2 | 9 | 17,78 € |
| M3 | 3" | 6 | 24,99 € |
| M4 | 4" | 12 | 40,41 € |

MAMELON PN 10

mâle à visser

NIPPLE PN 10

male threaded



| Référence | Ø |  | P.U. H.T. |
|-----------|-------|---|-----------|
| MD1/4 | 1/4" | 500 | 2,61 € |
| MD3/8 | 3/8" | 500 | 1,98 € |
| MD1/2 | 1/2" | 160 | 1,54 € |
| MD3/4 | 3/4" | 90 | 1,74 € |
| MD1 | 1" | 50 | 2,18 € |
| MD11/4 | 1"1/4 | 40 | 3,12 € |
| MD11/2 | 1"1/2 | 30 | 4,33 € |
| MD2 | 2" | 18 | 6,70 € |
| MD21/2 | 2"1/2 | 9 | 8,54 € |
| MD3 | 3" | 6 | 13,78 € |
| MD4 | 4" | 12 | 28,69 € |

➤ RACCORD UNION 3 PIÈCES PN 10

femelle à visser

3 PIECE UNION PN 10

female threaded



| Référence | Ø | 📦 | P.U. H.T. |
|-----------|-------|-----|-----------|
| RU1/2 | 1/2" | 100 | 4,97 € |
| RU3/4 | 3/4" | 50 | 5,96 € |
| RU1 | 1" | 30 | 8,06 € |
| RU11/4 | 1"1/4 | 75 | 10,69 € |
| RU11/2 | 1"1/2 | 60 | 11,97 € |
| RU2 | 2" | 36 | 17,00 € |
| RU21/2 | 2"1/2 | 8 | 53,79 € |
| RU3 | 3" | 5 | 73,04 € |
| RU4 | 4" | 2 | 103,79 € |

➤ RACCORD UNION 3 PIÈCES PN 10

femelle x mâle à visser

3 PIECE UNION PN 10

female x male threaded



| Référence | Ø | 📦 | P.U. H.T. |
|-----------|-------|----|-----------|
| RU1/2FM | 1/2" | 90 | 5,87 € |
| RU3/4FM | 3/4" | 50 | 6,91 € |
| RU1FM | 1" | 30 | 8,35 € |
| RU11/4FM | 1"1/4 | 70 | 11,00 € |
| RU11/2FM | 1"1/2 | 60 | 11,87 € |
| RU2FM | 2" | 30 | 18,76 € |

➤ BOUCHON MÂLE PN 10

mâle à visser

MALE THREADED CAP PN 10

male threaded



| Référence | Ø | 📦 | P.U. H.T. |
|-----------|-------|-----|-----------|
| BM1/4 | 1/4" | 200 | 1,30 € |
| BM3/8 | 3/8" | 200 | 1,42 € |
| BM1/2 | 1/2" | 70 | 1,08 € |
| BM3/4 | 3/4" | 40 | 1,41 € |
| BM1 | 1" | 20 | 1,94 € |
| BM11/4 | 1"1/4 | 70 | 2,42 € |
| BM11/2 | 1"1/2 | 60 | 3,41 € |
| BM2 | 2" | 30 | 4,75 € |
| BM21/2 | 2"1/2 | 25 | 8,67 € |
| BM3 | 3" | 15 | 13,67 € |
| BM4 | 4" | 8 | 26,41 € |

➤ BOUCHON FEMELLE PN 10

femelle à visser

FEMALE THREADED CAP PN 10

female threaded



| Référence | Ø | 📦 | P.U. H.T. |
|-----------|-------|-----|-----------|
| BF3/8 | 3/8" | 100 | 1,78 € |
| BF1/2 | 1/2" | 40 | 1,56 € |
| BF3/4 | 3/4" | 30 | 1,76 € |
| BF1 | 1" | 20 | 2,22 € |
| BF11/4 | 1"1/4 | 60 | 3,11 € |
| BF11/2 | 1"1/2 | 50 | 3,95 € |
| BF2 | 2" | 30 | 5,37 € |
| BF21/2 | 2"1/2 | 15 | 14,74 € |
| BF3 | 3" | 10 | 23,92 € |
| BF4 | 4" | 6 | 33,50 € |

RACCORDS PVC PRESSION

PVC PRESSURE FITTINGS

➤ MAMELON RÉDUIT PN 10

mâle à visser

REDUCING NIPPLE PN 10

male threaded



| Référence | Ø |  | P.U. H.T. |
|-------------|-------------|---|-----------|
| RMM1/43/8 | 1/4"x3/8" | 100 | 2,93 € |
| RMM1/23/8 | 1/2"x3/8" | 80 | 1,53 € |
| RMM3/43/8 | 3/4"x3/8" | 50 | 1,89 € |
| RMM3/41/2 | 3/4"x1/2" | 180 | 1,86 € |
| RMM13/8 | 1"x3/8" | 110 | 2,37 € |
| RMM11/2 | 1"x1/2" | 100 | 2,37 € |
| RMM13/4 | 1"x3/4" | 100 | 2,28 € |
| RMM11/41/2 | 1"1/4x1/2" | 60 | 2,98 € |
| RMM11/43/4 | 1"1/4x3/4" | 60 | 2,98 € |
| RMM11/41 | 1"1/4x1" | 50 | 2,98 € |
| RMM11/21/2 | 1"1/2x1/2" | 50 | 3,74 € |
| RMM11/23/4 | 1"1/2x3/4" | 50 | 3,54 € |
| RMM11/21 | 1"1/2x1" | 40 | 3,54 € |
| RMM11/211/4 | 1"1/2x1"1/4 | 40 | 3,54 € |
| RMM23/4 | 2"x3/4" | 30 | 5,10 € |
| RMM21 | 2"x1" | 25 | 4,53 € |
| RMM211/4 | 2"x1"1/4 | 25 | 4,53 € |
| RMM211/2 | 2"x1"1/2 | 25 | 4,53 € |
| RMM21/211/4 | 2"1/2x1"1/4 | 20 | 9,15 € |
| RMM21/211/2 | 2"1/2x1"1/2 | 20 | 9,15 € |
| RMM21/22 | 2"1/2x2" | 20 | 9,15 € |
| RMM311/2 | 3"x1"1/2 | 12 | 14,71 € |
| RMM32 | 3"x2" | 12 | 14,71 € |
| RMM321/2 | 3"x2"1/2 | 9 | 14,71 € |
| RMM42 | 4"x2" | 8 | 30,05 € |
| RMM421/2 | 4"x2"1/2 | 8 | 30,05 € |
| RMM43 | 4"x3" | 8 | 30,05 € |

➤ RÉDUCTION PN 10

mâle x femelle à visser

REDUCER PN 10

male x female threaded



| Référence | Ø |  | P.U. H.T. |
|-------------|-------------|---|-----------|
| RMF3/81/4 | 3/8"x1/4" | 100 | 0,94 € |
| RMF1/23/8 | 1/2"x3/8" | 50 | 2,49 € |
| RMF3/43/8 | 3/4"x3/8" | 40 | 2,82 € |
| RMF3/41/2 | 3/4"x1/2" | 150 | 2,49 € |
| RMF13/8 | 1"x3/8" | 80 | 3,73 € |
| RMF11/2 | 1"x1/2" | 110 | 2,83 € |
| RMF13/4 | 1"x3/4" | 90 | 2,83 € |
| RMF11/41/2 | 1"1/4x1/2" | 60 | 4,28 € |
| RMF11/43/4 | 1"1/4x3/4" | 50 | 4,28 € |
| RMF11/41 | 1"1/4x1" | 50 | 4,28 € |
| RMF11/21/2 | 1"1/2x1/2" | 50 | 5,26 € |
| RMF11/23/4 | 1"1/2x3/4" | 50 | 4,96 € |
| RMF11/21 | 1"1/2x1" | 50 | 4,96 € |
| RMF11/211/4 | 1"1/2x1"1/4 | 35 | 4,96 € |
| RMF23/4 | 2"x3/4" | 35 | 7,46 € |
| RMF21 | 2"x1" | 35 | 7,46 € |
| RMF211/4 | 2"x1"1/4 | 35 | 7,46 € |
| RMF211/2 | 2"x1"1/2 | 25 | 7,46 € |
| RMF21/211/4 | 2"1/2x1"1/4 | 40 | 8,98 € |
| RMF21/211/2 | 2"1/2x1"1/2 | 32 | 8,98 € |
| RMF21/22 | 2"1/2x2" | 32 | 9,42 € |
| RMF311/2 | 3"x1"1/2 | 24 | 11,84 € |
| RMF32 | 3"x2" | 24 | 11,84 € |
| RMF321/2 | 3"x2"1/2 | 24 | 16,46 € |
| RMF42 | 4"x2" | 12 | 37,56 € |
| RMF421/2 | 4"x2"1/2 | 40 | 37,56 € |
| RMF43 | 4"x3" | 40 | 38,69 € |

➤ RÉDUCTION COURTE PN 10

mâle x femelle à visser

SHORT REDUCER PN 10

male x female threaded



| Référence | Ø |  | P.U. H.T. |
|--------------|----------------|---|-----------|
| RMFC1/21/8 | 1/2"x1/8" | 140 | 1,85 € |
| RMFC1/21/4 | 1/2"x1/4" | 70 | 1,85 € |
| RMFC3/41/8 | 3/4"x1/8" | 70 | 2,25 € |
| RMFC3/41/4 | 3/4"x1/4" | 70 | 2,25 € |
| RMFC3/41/2 | 3/4"x1/2" | 50 | 2,16 € |
| RMFC11/4 | 1"x1/4" | 110 | 2,75 € |
| RMFC11/2 | 1"x1/2" | 30 | 2,38 € |
| RMFC13/4 | 1"x3/4" | 110 | 2,63 € |
| RMFC11/41 | 1"x1/4x1" | 70 | 3,37 € |
| RMFC11/211/4 | 1"x1/2x1"x1/4" | 90 | 3,74 € |
| RMFC211/2 | 2"x1"x1/2" | 50 | 5,74 € |
| RMFC21/22 | 2"x1/2x2" | 85 | 7,97 € |
| RMFC321/2 | 3"x2"x1/2" | 60 | 13,65 € |
| RMFC43 | 4"x3" | 30 | 32,13 € |

➤ RÉDUCTION INVERSÉE PN 10

mâle x femelle à visser

INVERSED REDUCER PN 10

male x female threaded



| Référence | Ø |  | P.U. H.T. |
|-------------|----------------|---|-----------|
| RMF3/81/2 | 3/8"x1/2" | 85 | 2,67 € |
| RMF1/23/4 | 1/2"x3/4" | 120 | 2,49 € |
| RMF3/41 | 3/4"x1" | 80 | 2,87 € |
| RMF11/4 | 1"x1"x1/4" | 40 | 3,88 € |
| RMF11/411/2 | 1"x1/4x1"x1/2" | 30 | 4,96 € |
| RMF11/22 | 1"x1/2x2" | 20 | 8,57 € |
| RMF221/2 | 2"x2"x1/2" | 36 | 16,46 € |
| RMF24 | 2"x4" | 18 | 32,22 € |
| RMF21/23 | 2"x1/2x3" | 16 | 33,78 € |
| RMF21/24 | 2"x1/2x4" | 42 | 32,22 € |
| RMF34 | 3"x4" | 18 | 35,44 € |



➤ MANCHON RÉDUIT PN 10

femelle à visser

REDUCING SOCKET PN 10

female threaded



| Référence | Ø |  | P.U. H.T. |
|-------------|----------------|---|-----------|
| RFF1/23/8 | 1/2"x3/8" | 450 | 3,86 € |
| RFF3/41/2 | 3/4"x1/2" | 120 | 3,86 € |
| RFF13/4 | 1"x3/4" | 70 | 4,17 € |
| RFF11/41 | 1"x1/4x1" | 60 | 5,16 € |
| RFF11/211/4 | 1"x1/2x1"x1/4" | 160 | 7,40 € |
| RFF211/2 | 2"x1"x1/2" | 100 | 10,21 € |
| RFF21/22 | 2"x1/2x2" | 50 | 22,42 € |
| RFF321/2 | 3"x2"x1/2" | 50 | 26,76 € |
| RFF43 | 4"x3" | 35 | 38,50 € |

RACCORDS PVC PRESSION

PVC PRESSURE FITTINGS

COUDE 90° MIXTE RENFORCÉ PN 10

femelle à coller x femelle à visser, bague inox

90° REINFORCED MIXED ELBOW PN 10

female solvent socket x female threaded, stainless steel ring



| Référence | Ø | | P.U. H.T. |
|-----------|----------|-----|-----------|
| CM9020R | 20x1/2" | 120 | 2,94 € |
| CM9025R | 25x3/4" | 70 | 3,21 € |
| CM9032R | 32x1" | 40 | 4,21 € |
| CM9040R | 40x1"1/4 | 25 | 6,70 € |
| CM9050R | 50x1"1/2 | 15 | 9,09 € |
| CM9063R | 63x2" | 10 | 11,85 € |

COUDE 90° RENFORCÉ PN 10

femelle à visser, bague inox

90° REINFORCED ELBOW PN 10

female threaded, stainless steel ring



| Référence | Ø | | P.U. H.T. |
|-----------|-------|-----|-----------|
| C901/2R | 1/2" | 120 | 2,67 € |
| C903/4R | 3/4" | 70 | 3,67 € |
| C901R | 1" | 40 | 4,96 € |
| C9011/4R | 1"1/4 | 25 | 7,44 € |
| C9011/2R | 1"1/2 | 15 | 9,83 € |
| C902R | 2" | 10 | 13,77 € |

TÉ 90° MIXTE RENFORCÉ PN 10

femelle à coller x femelle à visser, bague inox

90° REINFORCED MIXED TEE PN 10

female solvent socket x female threaded, stainless steel ring



| Référence | Ø | | P.U. H.T. |
|-----------|----------|----|-----------|
| TM9020R | 20x1/2" | 70 | 3,21 € |
| TM9025R | 25x3/4" | 40 | 3,76 € |
| TM9032R | 32x1" | 30 | 4,96 € |
| TM9040R | 40x1"1/4 | 20 | 7,89 € |
| TM9050R | 50x1"1/2 | 12 | 10,93 € |
| TM9063R | 63x2" | 9 | 14,32 € |

TÉ 90° RENFORCÉ PN 10

femelle à visser, bague inox

90° REINFORCED TEE PN 10

female threaded, stainless steel ring

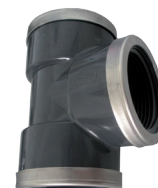

| Référence | Ø | | P.U. H.T. |
|-----------|-------|----|-----------|
| T901/2R | 1/2" | 80 | 3,76 € |
| T903/4R | 3/4" | 40 | 4,96 € |
| T901R | 1" | 30 | 6,51 € |
| T9011/4R | 1"1/4 | 20 | 10,18 € |
| T9011/2R | 1"1/2 | 12 | 12,58 € |
| T902R | 2" | 9 | 19,65 € |

MANCHON MIXTE RENFORCÉ PN 10

femelle à coller x femelle à visser, bague inox

REINFORCED MIXED SOCKET PN 10

female solvent socket x female threaded, stainless steel ring



| Référence | Ø | | P.U. H.T. |
|-----------|----------|-----|-----------|
| MM20R | 20x1/2" | 130 | 2,11 € |
| MM25R | 25x3/4" | 90 | 2,67 € |
| MM32R | 32x1" | 50 | 2,94 € |
| MM40R | 40x1"1/4 | 40 | 3,67 € |
| MM50R | 50x1"1/2 | 30 | 6,16 € |
| MM63R | 63x2" | 18 | 9,00 € |

MANCHON RENFORCÉ PN 10

femelle à visser, bague inox

REINFORCED SOCKET PN 10

female threaded, stainless steel ring



| Référence | Ø | | P.U. H.T. |
|-----------|-------|-----|-----------|
| M1/2R | 1/2" | 130 | 2,11 € |
| M3/4R | 3/4" | 90 | 2,49 € |
| M1R | 1" | 50 | 3,39 € |
| M11/4R | 1"1/4 | 40 | 4,68 € |
| M11/2R | 1"1/2 | 30 | 6,42 € |
| M2R | 2" | 18 | 10,93 € |

EMBOU TARAUDÉ RENFORCÉ PN 10

mâle / femelle à coller x femelle à visser, bague inox

REINFORCED FEMALE THREADED ADAPTOR SOCKET PN 10

male/female solvent socket x female threaded, stainless steel ring



| Référence | Ø | | P.U. H.T. |
|-------------|-------------|-----|-----------|
| ET25161/2R | 25/16x1/2" | 130 | 2,43 € |
| ET25201/2R | 25/20x1/2" | 130 | 2,29 € |
| ET25203/4R | 25/20x3/4" | 100 | 2,67 € |
| ET25201R | 25/20x1" | 60 | 2,67 € |
| ET32251/2R | 32/25x1/2" | 100 | 3,08 € |
| ET32253/4R | 32/25x3/4" | 100 | 3,18 € |
| ET32251R | 32/25x1" | 60 | 3,31 € |
| ET322511/4R | 32/25x1"1/4 | 50 | 4,20 € |
| ET40323/4R | 40/32x3/4" | 60 | 4,05 € |
| ET40321R | 40/32x1" | 60 | 4,21 € |
| ET403211/4R | 40/32x1"1/4 | 50 | 4,35 € |
| ET403211/2R | 40/32x1"1/2 | 30 | 6,66 € |
| ET504011/4R | 50/40x1"1/4 | 40 | 8,27 € |
| ET504011/2R | 50/40x1"1/2 | 100 | 8,27 € |
| ET50402R | 50/40x2" | 80 | 8,27 € |
| ET635011/2R | 63/50x1"1/2 | 90 | 11,56 € |
| ET63502R | 63/50x2" | 60 | 11,56 € |
| ET75632R | 75/63x2" | 60 | 12,70 € |

RÉDUCTION RENFORCÉE PN 10

mâle x femelle à visser, bague inox

REINFORCED REDUCER PN 10

male x female threaded, stainless steel ring



| Référence | Ø | | P.U. H.T. |
|--------------|-------------|-----|-----------|
| RMF1/23/4R | 1/2"x3/4" | 120 | 3,42 € |
| RMF3/41/2R | 3/4"x1/2" | 150 | 3,30 € |
| RMF3/41R | 3/4"x1" | 80 | 3,76 € |
| RMF11/2R | 1"x1/2" | 110 | 4,32 € |
| RMF13/4R | 1"x3/4" | 90 | 4,32 € |
| RMF111/4R | 1"x1"1/4 | 40 | 6,88 € |
| RMF11/41/2R | 1"1/4x1/2" | 60 | 6,60 € |
| RMF11/43/4R | 1"1/4x3/4" | 50 | 6,60 € |
| RMF11/41R | 1"1/4x1" | 50 | 6,60 € |
| RMF11/411/2R | 1"1/4x1"1/2 | 30 | 8,03 € |
| RMF11/21/2R | 1"1/2x1/2" | 50 | 7,72 € |
| RMF11/23/4R | 1"1/2x3/4" | 50 | 7,72 € |
| RMF11/21R | 1"1/2x1" | 50 | 7,72 € |
| RMF11/211/4R | 1"1/2x1"1/4 | 35 | 7,72 € |
| RMF11/22R | 1"1/2x2" | 20 | 11,56 € |
| RMF23/4R | 2"x3/4" | 35 | 11,56 € |
| RMF21R | 2"x1" | 35 | 11,56 € |
| RMF211/4R | 2"x1"1/4 | 35 | 11,56 € |
| RMF211/2R | 2"x1"1/2 | 25 | 11,56 € |

PRODUIT
COMPLÉMENTAIRE

P. 176

PÂTE D'ÉTANCHÉITÉ
POUR PLASTIQUE



RACCORDS PVC PRESSION

PVC PRESSURE FITTINGS

➤ RACCORD CANNELE À COLLER PN 16

mâle à coller

SPIGOT CONNECTION PN 16

male solvent socket



| Référence | Ø |  | P.U. H.T. |
|------------|----------|---|-----------|
| RCC12 | 12x12 | 700 (10) | 1,55 € |
| RCC16 | 16x16 | 500 (10) | 1,55 € |
| RCC20/18 | 20x18 | 20 | 1,83 € |
| RCC20 | 20x20 | 700 (10) | 1,83 € |
| RCC25 | 25x25 | 430 (10) | 2,36 € |
| RCC32 | 32x32 | 250 (10) | 2,93 € |
| RCC40 | 40x40 | 300 | 3,56 € |
| RCC50/3832 | 50x38/32 | 45 | 5,00 € |
| RCC50/38 | 50x38 | 180 | 4,66 € |
| RCC50 | 50x50 | 60 | 5,00 € |
| RCC63 | 63x63 | 100 | 6,34 € |

➤ RACCORD CANNELE À VISSER PN 10

mâle à visser

SPIGOT CONNECTION PN 10

male threaded

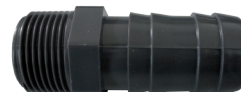

| Référence | Ø |  | P.U. H.T. |
|------------|-----------|---|-----------|
| RCF1/4 | 1/4"x12 | 700 (10) | 1,24 € |
| RCF3/8 | 3/8"x16 | 80 | 1,24 € |
| RCF1/2 | 1/2"x20 | 180 | 1,78 € |
| RCF20X3/4 | 3/4"x20 | 140 | 2,30 € |
| RCF3/4 | 3/4"x25 | 120 | 2,29 € |
| RCF1 | 1"x30 | 60 | 2,85 € |
| RCF38X11/2 | 1 1/2"x38 | 60 | 4,82 € |
| RCF11/4 | 1 1/4"x40 | 30 | 3,85 € |
| RCF11/2 | 1 1/2"x50 | 30 | 4,85 € |
| RCF2 | 2"x60 | 15 | 6,13 € |

➤ RACCORD CANNELE À ÉCROU LIBRE PN 10

femelle à visser, avec joint plat EPDM

SPIGOT AND NUT UNION PN 10

female threaded, with EPDM flat gasket



| Référence | Ø |  | P.U. H.T. |
|-----------|-----------|---|-----------|
| RCE16 | 3/4"x16 | 100 | 4,63 € |
| RCE18 | 3/4"x18 | 100 | 4,85 € |
| RCE20 | 3/4"x20 | 80 | 5,19 € |
| RCE20X1 | 1"x20 | 60 | 5,25 € |
| RCE25 | 1"x25 | 60 | 5,41 € |
| RCE30 | 1 1/4"x30 | 40 | 6,13 € |
| RCE40 | 1 1/2"x40 | 30 | 7,98 € |
| RCE38 | 2"x38 | 20 | 9,49 € |
| RCE50 | 2"x50 | 20 | 9,49 € |
| RCE60 | 2 1/2"x60 | 12 | 12,14 € |

➤ TRAVERSÉE DE PAROI PP PN 10

mâle à visser

PP TANK CONNECTOR PN 10

male threaded



| Référence | Ø |  | P.U. H.T. |
|-----------|--------|---|-----------|
| ASE1/2PP | 1/2" | 120 | 5,69 € |
| ASE3/4PP | 3/4" | 70 | 6,08 € |
| ASE1PP | 1" | 60 | 10,43 € |
| ASE11/4PP | 1 1/4" | 110 | 11,08 € |
| ASE11/2PP | 1 1/2" | 90 | 14,34 € |
| ASE2PP | 2" | 60 | 17,36 € |

➤ TRAVERSÉE DE PAROI PVC PN 10 mâle à visser

PVC TANK CONNECTOR PN 10
male threaded



| Référence | Ø | 📦 | P.U. H.T. |
|-----------|-------|-----|-----------|
| ASE1/2 | 1/2" | 150 | 11,58 € |
| ASE3/4 | 3/4" | 70 | 12,78 € |
| ASE1 | 1" | 40 | 15,63 € |
| ASE11/4 | 1"1/4 | 25 | 22,32 € |
| ASE11/2 | 1"1/2 | 60 | 26,58 € |
| ASE2 | 2" | 40 | 33,80 € |
| ASE21/2 | 2"1/2 | 10 | 71,80 € |
| ASE3 | 3" | 10 | 85,83 € |
| ASE4 | 4" | 10 | 91,59 € |

➤ TRAVERSÉE DE PAROI PVC PN 10 mâle / femelle à coller x mâle à visser / femelle à coller

PVC TANK CONNECTOR PN 10
male/female solvent socket x male threaded/female solvent socket



| Référence | Ø | 📦 | P.U. H.T. |
|-----------|----------------|-----|-----------|
| 516020 | 25/20x3/4"/20 | 70 | 25,75 € |
| 516025 | 32/25x1"/25 | 40 | 27,28 € |
| 516034 | 40/32x1"1/4/32 | 100 | 30,30 € |
| 516040 | 50/40x1"1/2/40 | 60 | 35,77 € |
| 516048 | 63/50x2"/50 | 40 | 41,17 € |
| 516065 | 75/63x2"1/2/63 | 10 | 85,27 € |
| 516075 | 90/75x3"/75 | 10 | 98,90 € |

➤ TRAVERSÉE DE PAROI PVC PN 10 femelle à coller x mâle à visser / femelle à coller

PVC TANK CONNECTOR PN 10
female solvent socket x male threaded/female solvent socket



| Référence | Ø | 📦 | P.U. H.T. |
|-----------|-------------|----|-----------|
| 7209025 | 25x1"/25 | 75 | 9,16 € |
| 7209032 | 32x1"1/4/32 | 30 | 9,53 € |
| 7209040 | 40x2"/40 | 16 | 17,64 € |
| 7209050 | 50x2"/50 | 50 | 16,39 € |
| 7209063 | 63x2"1/2/63 | 72 | 24,39 € |
| 7209075 | 75x3"/75 | 45 | 42,78 € |

➤ TRAVERSÉE DE PAROI PP RAPIDE "QUICK JOINTS" PN 4

mâle à visser - corps, écrou et bague plate en PP noir, joint en EPDM alimentaire

QUICK-FITTING PP TANK CONNECTOR

"QUICK JOINTS" PN 4
male threaded - body, nut and flat ring in black PP, EPDM gasket



| Référence | Ø | Ø E mm | 📦 | P.U. H.T. |
|-----------|-------|--------|---------|-----------|
| ASEQJ1/2 | 1/2" | 29 | 60 [20] | 20,74 € |
| ASEQJ3/4 | 3/4" | 35 | 60 [20] | 21,59 € |
| ASEQJ1 | 1" | 43 | 60 [20] | 22,38 € |
| ASEQJ11/4 | 1"1/4 | 52 | 30 [10] | 30,34 € |
| ASEQJ11/2 | 1"1/2 | 59 | 30 [10] | 34,31 € |
| ASEQJ2 | 2" | 70 | 15 [5] | 38,91 € |



VOIR
PUBLICITÉ

P. 252



Conception révolutionnaire ! Fixer la traversée de paroi de l'extérieur en quelques secondes. Fonctionne même sur des faces incurvées

Ø perçage

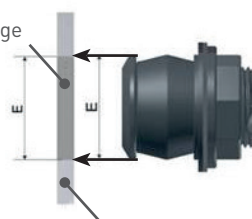

Paroi réservoir



Raccord installé

RACCORDS PVC PRESSION

PVC PRESSURE FITTINGS

➤ COLLIER CLIP PP "PLIMAT"

pince ouverte

PP PIPE CLIP "PLIMAT"

open clip

| Référence | Ø | | P.U. H.T. |
|-----------|----|----------|-----------|
| CLIP20PPP | 20 | 800 (10) | 1,08 € |
| CLIP25PPP | 25 | 600 (10) | 1,23 € |
| CLIP32PPP | 32 | 500 (10) | 1,62 € |

➤ COLLIER CLIP PP "150"

pince fermée, avec bloc à relever intégré

PP PIPE CLIP "150"

closed clip with integrated support block

| Référence | Ø | | P.U. H.T. |
|-----------|----|-----|-----------|
| 150/50 | 50 | 500 | 3,94 € |
| 150/63 | 63 | 300 | 4,76 € |

*Bloc à relever, rabattable ou détachable*

➤ COLLIER CLIP PP "PLIMAT"

pince fermée

PP PIPE CLIP "PLIMAT"

closed clip

| Référence | Ø | | P.U. H.T. |
|------------|-----|----------|-----------|
| CLIP40PPP | 40 | 700 (10) | 2,03 € |
| CLIP50PPP | 50 | 400 (10) | 2,47 € |
| CLIP63PPP | 63 | 270 (10) | 3,31 € |
| CLIP75PPP | 75 | 240 (10) | 5,79 € |
| CLIP90PPP | 90 | 120 (10) | 6,62 € |
| CLIP110PPP | 110 | 120 (10) | 7,71 € |

➤ COLLIER CLIP PP

pince ouverte

PP PIPE CLIP

open clip

| Référence | Ø | | P.U. H.T. |
|-----------|----|-----|-----------|
| CLIP50PP | 50 | 150 | 2,22 € |
| CLIP63PP | 63 | 100 | 2,59 € |

➤ BLOC À RELEVER "PLIMAT"

pour clip PP "PLIMAT"

SUPPORT FOR PIPE CLIP "PLIMAT"

for PP clip "PLIMAT"

| Référence | Ø | | P.U. H.T. |
|-----------|----|-----------|-----------|
| BR32P | 32 | 1000 (10) | 0,93 € |
| BR40P | 40 | 750 (50) | 1,15 € |
| BR50P | 50 | 1000 (25) | 1,23 € |
| BR63P | 63 | 500 (25) | 1,39 € |

➤ COLLIER CLIP PP

pince fermée

PP PIPE CLIP

closed clip

| Référence | Ø | | P.U. H.T. |
|-----------|----|-----|-----------|
| CLIPF50PP | 50 | 100 | 2,63 € |
| CLIPF63PP | 63 | 50 | 3,02 € |



PRÉCONISATION

Pour les canalisations PVC, l'espacement entre les colliers doit être égal à :

- 10 fois le diamètre (mm) pour les tubes PN 10 et PN 16
- 5 fois le diamètre (mm) pour le tube PN 6

COLLIER CLIP PP "VDL"

pince ouverte

PP PIPE CLIP "VDL"

open clip



| Référence | Ø |  | P.U. H.T. |
|-------------|----|---|-----------|
| CLIP20PPVDL | 20 | 10 | 1,58 € |
| CLIP25PPVDL | 25 | 10 | 1,81 € |

COLLIER CLIP PP "VDL"

pince fermée

PP PIPE CLIP "VDL"

closed clip



| Référence | Ø |  | P.U. H.T. |
|--------------|-----|--|-----------|
| CLIP32PPVDL | 32 | 10 | 2,93 € |
| CLIP40PPVDL | 40 | 10 | 3,30 € |
| CLIP50PPVDL | 50 | 10 | 3,71 € |
| CLIP63PPVDL | 63 | 10 | 5,10 € |
| CLIP75PPVDL | 75 | 10 | 8,82 € |
| CLIP90PPVDL | 90 | 10 | 11,08 € |
| CLIP110PPVDL | 110 | 10 | 12,72 € |
| CLIP125PPVDL | 125 | 10 | 18,60 € |
| CLIP140PPVDL | 140 | 10 | 21,21 € |
| CLIP160PPVDL | 160 | 10 | 24,43 € |

COLLIER CLIP PP "VDL"

pince fermée à charnière

PP PIPE CLIP "VDL"

hinged closed clip

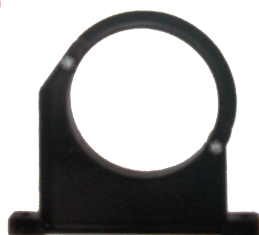

| Référence | Ø |  | P.U. H.T. |
|--------------|-----|---|-----------|
| CLIP200PPVDL | 200 | 1 | 39,71 € |
| CLIP225PPVDL | 225 | 1 | 46,32 € |
| CLIP250PPVDL | 250 | 1 | 58,72 € |
| CLIP315PPVDL | 315 | 1 | 75,06 € |
| CLIP400PPVDL | 400 | 1 | 120,10 € |

BLOC À RELEVER "VDL"

pour clip PP "VDL"

SUPPORT FOR PIPE CLIP "VDL"

for "VDL" PP clip



| Référence | Ø |  | P.U. H.T. |
|-----------|-----|---|-----------|
| BR20VDL | 20 | 10 | 0,83 € |
| BR25VDL | 25 | 10 | 0,94 € |
| BR32VDL | 32 | 10 | 1,50 € |
| BR40VDL | 40 | 10 | 1,67 € |
| BR50VDL | 50 | 10 | 1,88 € |
| BR63VDL | 63 | 10 | 2,65 € |
| BR75VDL | 75 | 10 | 4,39 € |
| BR90VDL | 90 | 10 | 4,45 € |
| BR110VDL | 110 | 10 | 5,10 € |
| BR125VDL | 125 | 10 | 7,45 € |
| BR140VDL | 140 | 10 | 8,47 € |
| BR160VDL | 160 | 10 | 9,77 € |



RACCORDS PVC PRESSION

PVC PRESSURE FITTINGS



VANNES PVC PRESSION

PVC PRESSURE VALVES

plimat

WRAS
Water Regulations Advisory Scheme



VANNES PVC PRESSION

PVC PRESSURE VALVES



VALABLE POUR TOUTES LES VANNES PLIMEX

- + Certification **WRAS** (eau potable)
- + Bille ronde pour une meilleure étanchéité
- + Réglage de la bille en charge
- + Siège TPE pour une résistance accrue par rapport au siège standard PE
- + A partir du Ø 75 mm et 2"1/2 :
 - Testée individuellement à l'usine
 - Cadenassable



➤ VANNE À BOISSEAU À COLLER PN 16 femelle à coller - corps PVC-U, joints EPDM, siège TPE

SOLVENT SOCKET BALL VALVE PN 16
female solvent socket - U-PVC body, EPDM o-rings, TPE seat



| Référence | Ø | 📦 | P.U. H.T. |
|---------------------|-----|----|-----------|
| VAC16 | 16 | 40 | 15,94 € |
| VAC20 | 20 | 40 | 15,94 € |
| VAC25 | 25 | 40 | 18,27 € |
| VAC32 | 32 | 40 | 23,97 € |
| VAC40 | 40 | 16 | 27,90 € |
| VAC50 | 50 | 16 | 32,97 € |
| VAC63 | 63 | 10 | 44,97 € |
| VAC75 ¹ | 75 | 4 | 226,26 € |
| VAC90 ¹ | 90 | 3 | 239,57 € |
| VAC110 ¹ | 110 | 3 | 303,59 € |

¹ = PN 10

➤ VANNE À BOISSEAU À VISSER PN 10 femelle à visser - corps PVC-U, joints EPDM, siège TPE

THREADED BALL VALVE PN 10
female threaded - U-PVC body, EPDM o-rings, TPE seat



| Référence | Ø | 📦 | P.U. H.T. |
|-----------|-------|----|-----------|
| VAV1/2 | 1/2" | 40 | 16,88 € |
| VAV3/4 | 3/4" | 40 | 19,26 € |
| VAV1 | 1" | 40 | 24,76 € |
| VAV11/4 | 1"1/4 | 16 | 29,20 € |
| VAV11/2 | 1"1/2 | 16 | 34,33 € |
| VAV2 | 2" | 10 | 48,74 € |
| VAV21/2 | 2"1/2 | 4 | 231,04 € |
| VAV3 | 3" | 3 | 273,89 € |
| VAV4 | 4" | 3 | 336,69 € |

➤ VANNE À BOISSEAU PN 16 À PLATINE ISO femelle à coller - corps PVC-U, joints EPDM, siège TPE

BALL VALVE PN 16 WITH ISO MOUNTING PLATE
female solvent socket - U-PVC body, EPDM o-rings, TPE seat



| Référence | Ø | 📦 | P.U. H.T. |
|-----------|----|----|-----------|
| VACP20 | 20 | 25 | 64,15 € |
| VACP25 | 25 | 34 | 69,75 € |
| VACP32 | 32 | 34 | 71,95 € |
| VACP40 | 40 | 13 | 77,09 € |
| VACP50 | 50 | 13 | 75,62 € |
| VACP63 | 63 | 10 | 89,57 € |



Motorisation simple et facile grâce à la platine ISO



SUR CONSULTATION

valpes
FLOW CONTROL SYSTEMS



Vanne PLIMEX avec platine ISO
motorisée électrique

➤ VANNE À BOISSEAU FPM PN 16

femelle à coller - corps PVC-U, joints FPM, siège PTFE

FPM BALL VALVE PN 16
female solvent socket - U-PVC body, FPM o-rings, PTFE seat



| Référence | Ø | | P.U. H.T. |
|-----------------------|-----|----|-----------|
| VAB20VI | 20 | 40 | 37,49 € |
| VAB25VI | 25 | 40 | 41,65 € |
| VAB32VI | 32 | 40 | 53,09 € |
| VAB40VI | 40 | 16 | 66,99 € |
| VAB50VI | 50 | 16 | 86,32 € |
| VAB63VI | 63 | 10 | 115,04 € |
| VAB75VI ¹ | 75 | 4 | 268,65 € |
| VAB90VI ¹ | 90 | 3 | 336,34 € |
| VAB110VI ¹ | 110 | 3 | 356,93 € |

LE Joints FPM et siège PTFE :
résistance chimique renforcée

¹ = PN 10

➤ VANNE À BOISSEAU SIMPLE UNION PN 16

femelle à coller - corps PVC-U, joints EPDM, siège TPE

SINGLE UNION BALL VALVE PN 16
female solvent socket - U-PVC body, EPDM o-rings, TPE seat



| Référence | Ø | | P.U. H.T. |
|--------------------|----|----|-----------|
| VSU20 | 20 | 45 | 11,17 € |
| VSU25 | 25 | 50 | 12,96 € |
| VSU32 | 32 | 40 | 14,30 € |
| VSU40 | 40 | 20 | 22,35 € |
| VSU50 | 50 | 20 | 23,69 € |
| VSU63 | 63 | 12 | 41,11 € |
| VSU75 ¹ | 75 | 4 | 122,86 € |
| VSU90 ¹ | 90 | 3 | 172,91 € |

¹ = PN 10

➤ VANNE À BOISSEAU SIMPLE UNION PN 10

femelle à visser - corps PVC-U, joints EPDM, siège TPE

SINGLE UNION BALL VALVE PN 10
female threaded - U-PVC body, EPDM o-rings, TPE seat



| Référence | Ø | | P.U. H.T. |
|-----------|-------|----|-----------|
| VSU1/2 | 1/2" | 45 | 12,98 € |
| VSU3/4 | 3/4" | 50 | 14,76 € |
| VSU1 | 1" | 40 | 16,54 € |
| VSU11/4 | 1"1/4 | 20 | 24,58 € |
| VSU11/2 | 1"1/2 | 20 | 26,38 € |
| VSU2 | 2" | 12 | 44,69 € |

➤ VANNE À BOISSEAU SIMPLE UNION PN 10

mâle x femelle à visser - corps PVC-U, joints EPDM, siège TPE

SINGLE UNION BALL VALVE PN 10
male x female threaded - U-PVC body, EPDM o-rings, TPE seat



| Référence | Ø | | P.U. H.T. |
|-----------|-------|----|-----------|
| VSU1/2MF | 1/2" | 45 | 13,63 € |
| VSU3/4MF | 3/4" | 50 | 15,63 € |
| VSU1MF | 1" | 40 | 17,42 € |
| VSU11/4MF | 1"1/4 | 20 | 25,92 € |
| VSU11/2MF | 1"1/2 | 20 | 27,71 € |
| VSU2MF | 2" | 10 | 46,91 € |

VANNES PVC PRESSION

PVC PRESSURE VALVES

COLLET PVC À COLLER

pour vanne PLIMEX - femelle à coller

**PVC SOLVENT
CEMENT UNION END**
*for PLIMEX Valve - female
solvent socket*



| Référence | Ø | P.U. H.T. |
|-----------|----|-----------|
| CVF20 | 20 | 0,88 € |
| CVF25 | 25 | 1,10 € |
| CVF32 | 32 | 1,45 € |
| CVF40 | 40 | 2,28 € |
| CVF50 | 50 | 2,63 € |
| CVF63 | 63 | 3,94 € |

COLLET PVC À VISSER

pour vanne PLIMEX - femelle à visser

**PVC THREADED
UNION END**
for PLIMEX Valve - female threaded



| Référence | Ø | P.U. H.T. |
|-----------|-------|-----------|
| CVF1/2 | 1/2" | 0,96 € |
| CVF3/4 | 3/4" | 1,35 € |
| CVF1 | 1" | 1,64 € |
| CVF11/4 | 1"1/4 | 2,52 € |
| CVF11/2 | 1"1/2 | 3,03 € |
| CVF2 | 2" | 4,49 € |

COLLET PE BOUT À BOUT

*pour vanne PLIMEX - mâle
pour soudure bout à bout*

PE BUTT FUSION END
*for PLIMEX Valve - male for butt
fusion welding*



| Référence | Ø | P.U. H.T. |
|-----------|----|-----------|
| CVBB20 | 20 | 1,09 € |
| CVBB25 | 25 | 1,53 € |
| CVBB32 | 32 | 1,74 € |
| CVBB40 | 40 | 3,93 € |
| CVBB50 | 50 | 5,01 € |
| CVBB63 | 63 | 7,04 € |

ÉCROU PVC

pour vanne PLIMEX

PVC NUT
for PLIMEX Valve

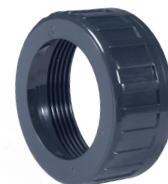

| Référence | Ø | P.U. H.T. |
|-----------|-------|-----------|
| EVAC20 | 20 | 0,99 € |
| EVAC25/32 | 25/32 | 1,85 € |
| EVAC40/50 | 40/50 | 3,62 € |
| EVAC63 | 63 | 4,61 € |

POIGNÉE ROUGE

pour vanne PLIMEX

RED HANDLE
for PLIMEX Valve



| Référence | Ø | P.U. H.T. |
|-----------|-------|-----------|
| PVP20R | 20 | 0,69 € |
| PVP25/32R | 25/32 | 1,74 € |
| PVP40/50R | 40/50 | 3,79 € |
| PVP63R | 63 | 4,30 € |

JOINT TORIQUE EPDM

pour vanne PLIMEX

O-RING EPDM
for PLIMEX Valve



| Référence | Ø | P.U. H.T. |
|-----------|----|-----------|
| JVAC20 | 20 | 0,13 € |
| JVAC25 | 25 | 0,33 € |
| JVAC32 | 32 | 0,65 € |
| JVAC40 | 40 | 0,97 € |
| JVAC50 | 50 | 0,97 € |
| JVAC63 | 63 | 1,09 € |

➤ VANNE À BOISSEAU COMER "INDUSTRIAL BVI10" PN 16

femelle à coller - corps PVC-U, joints EPDM, siège PTFE

"INDUSTRIAL BVI10" BALL VALVE PN 16

female solvent socket - U-PVC body, EPDM o-rings, PTFE seat



| Référence | Ø | | P.U. H.T. |
|-----------------------|-----|----|-----------|
| BVI10025 | 25 | 32 | 66,10 € |
| BVI10032 | 32 | 22 | 80,21 € |
| BVI10040 | 40 | 27 | 106,30 € |
| BVI10050 | 50 | 18 | 143,64 € |
| BVI10063 | 63 | 10 | 185,97 € |
| BVI10075 ¹ | 75 | 2 | 274,30 € |
| BVI10090 ¹ | 90 | 2 | 357,80 € |
| BVI10110 ¹ | 110 | 2 | 470,42 € |

¹ = PN 10

➤ VANNE À BOISSEAU COMER "WATER BVD10" PN 16

femelle à coller - corps PVC-U, joints EPDM, siège PTFE

"WATER BVD10" BALL VALVE PN 16

female solvent socket - U-PVC body, EPDM o-rings, PTFE seat



| Référence | Ø | | P.U. H.T. |
|-----------------------|-----|----|-----------|
| BVD10016 | 16 | 60 | 15,61 € |
| BVD10020 | 20 | 60 | 15,91 € |
| BVD10025 | 25 | 36 | 26,68 € |
| BVD10032 | 32 | 50 | 31,01 € |
| BVD10040 | 40 | 30 | 42,31 € |
| BVD10050 | 50 | 20 | 50,90 € |
| BVD10063 | 63 | 12 | 63,93 € |
| BVD10075 ¹ | 75 | 5 | 176,24 € |
| BVD10090 ¹ | 90 | 3 | 208,00 € |
| BVD10110 ¹ | 110 | 2 | 270,15 € |

¹ = PN 10

➤ VANNE À BOISSEAU COMER "WATER BVD11" PN 16

femelle à visser - corps PVC-U, joints EPDM, siège PTFE

"WATER BVD11" BALL VALVE PN 16

female female threaded - U-PVC body, EPDM o-rings, PTFE seat



| Référence | Ø | | P.U. H.T. |
|-----------|-------|----|-----------|
| BVD11016 | 3/8" | 60 | 16,86 € |
| BVD11020 | 1/2" | 60 | 17,18 € |
| BVD11025 | 3/4" | 36 | 28,81 € |
| BVD11032 | 1" | 50 | 33,49 € |
| BVD11040 | 1"1/4 | 30 | 45,69 € |
| BVD11050 | 1"1/2 | 20 | 54,97 € |
| BVD11063 | 2" | 12 | 69,04 € |

➤ VANNE À BOISSEAU COMER "IRRIGATION BVD16" PN 16

femelle à coller - corps PVC-U, joints EPDM, siège PTFE

"IRRIGATION BVD16" BALL VALVE PN 16

female solvent socket - U-PVC body, EPDM o-rings, PTFE seat



| Référence | Ø | | P.U. H.T. |
|-----------|----|----|-----------|
| BVD16016 | 16 | 60 | 10,52 € |
| BVD16020 | 20 | 60 | 10,72 € |
| BVD16025 | 25 | 36 | 11,49 € |
| BVD16032 | 32 | 50 | 16,98 € |
| BVD16040 | 40 | 30 | 20,99 € |
| BVD16050 | 50 | 20 | 24,88 € |
| BVD16063 | 63 | 12 | 39,73 € |

VANNES PVC PRESSION

PVC PRESSURE VALVES



➤ VANNE MOTORISÉE ÉLECTRIQUE



- Actionneur électrique 90°
- Capotage plastique PA6 - IP66
- Commande manuelle de secours
- 4 contacts fin de course réglables
- Indicateur visuel de position

- Résistance anti condensation régulée
- Limiteur de couple
- Disponible en 230 V ou 24 V AC/DC



— SUR CONSULTATION —

Options :

- > Connecteur supplémentaire pour fin de course
- > Clé pour réglage fin de course
- > Carte bluetooth
- > "POS1" : système de positionnement multiple précis 0-10V, 0-20mA ou 4-20mA
- > "GF3" : Système de positionnement intermédiaire à régler au choix



PRODUIT

- + Actionneur garanti **3 ans** ou 50 000 manœuvres
- + Option FAILSAFE (batterie de secours intégrée) :
 - Assure le retour en position initiale en cas de coupure de courant (normalement ouvert ou normalement fermé)
 - Report d'information sur l'état de charge de la batterie



PRÉCONISATION

La batterie de secours "FAILSAFE" est indispensable pour les piscines à débordement (vanne normalement fermée).



➤ VANNE MOTORISÉE PNEUMATIQUE



- Actionneur pneumatique 90°
- Corps de l'actionneur en aluminium anodisé
- Indicateur visuel de position 3D
- Fonctionnement AIR COMPRIMÉ
- Pression air minimale 5,5 bars
- Pression air maximale 8,5 bars
- Disponible en double ou simple effet (normalement ouvert ou fermé)

Boîtier fin de course
2 contacts mécaniques
multicourants disponible avec
indicateur à LED



Frein
d'échappement 1/4"
LAITON ou PP



Électrodistributeur
3/2 5/2 à LED pose NAMUR
plusieurs tensions disponibles

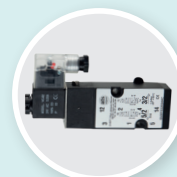

PRÉCONISATION

Afin de garantir une utilisation et une durée de vie optimale, l'installation doit être équipée :

- d'un filtre assécheur d'air comprimé
- d'un filtre régulateur et lubrificateur d'air

➤ VANNE PAPILLON INDUSTRIE PN 10

corps PP chargé fibre de verre, levier PPGF, axe inox, papillon PVC, joints EPDM

INDUSTRIAL BUTTERFLY VALVE PN 10

fibre-glass reinforced PP body and handle, stainless steel shaft, PVC disc, EPDM o-rings



POIGNÉE
CADENASSABLE

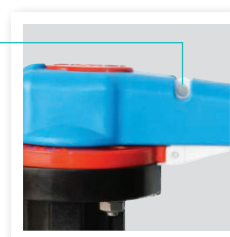

BOITE
INDIVIDUELLE



PRODUIT

Les avantages de la Vanne Papillon Plimat :

- + Couple de manœuvre identique dans le temps
- + Testée individuellement à l'usine
- + Corps PP monobloc chargé fibre de verre
- + Papillon PVC, Platine ISO
- + Axe et boulons en INOX
- + Joints toriques EPDM

| Référence | Ø | DN | 📦 | P.U. H.T. |
|------------|---------|-----|---|-----------|
| VPP63 | 63 | 50 | 1 | 168,09 € |
| VPP75 | 75 | 65 | 1 | 176,56 € |
| VPP90 | 90 | 80 | 1 | 205,98 € |
| VPP110 | 110 | 100 | 1 | 228,31 € |
| VPP125/140 | 125/140 | 125 | 1 | 260,85 € |
| VPP160 | 160 | 150 | 1 | 319,64 € |
| VPP200/225 | 200/225 | 200 | 1 | 475,91 € |



PRÉCONISATION

Respecter le sens de passage de l'eau lors du montage



GUIDE TECHNIQUE

pour montage sur une "VPP"

Réducteur de manœuvre

Se référer à la page 233 pour le prix public et la référence

| DN VPP | Référence à commander |
|-----------|-----------------------|
| 65 à 125 | MDV1 |
| 150 à 200 | MDV2 |

Douille pour réducteur de manœuvre

Se référer à la page 233 pour le prix public et la référence

| DN VPP | Référence à commander |
|-----------|-----------------------|
| 65 à 80 | DL11R |
| 100 à 125 | DL14R |
| 150 à 200 | DL17R |



KIT DE MONTAGE > VANNE PAPILLON PLIMAT

| Ø | Collet | Bride | Boulons |
|-------|--------|--------|---------|
| 63 | CPB63 | BRP63 | B16120 |
| 75 | CPB75 | BRP75 | B16130 |
| 90 | CPB90 | BRP90 | B16130 |
| 110 | CPB110 | BRP110 | B16150 |
| 140 * | CPB140 | BRP140 | B16170 |
| 160 | CPB160 | BRP160 | B20190 |
| 225 * | CPB225 | BRP225 | B20220 |

*= Pour montage vanne VPP125/140 sur tube Ø 125, n'oubliez pas de commander RS140125x2
 *= Pour montage vanne VPP200/225 sur tube Ø 200, n'oubliez pas de commander RS225200x2

VANNES PVC PRESSION

PVC PRESSURE VALVES

➤ VANNE À MEMBRANE PN 10

femelle à coller - corps PVC-U, membrane EPDM, joints EPDM

DIAPHRAGM VALVE PN 10

female solvent socket - U-PVC body, EPDM diaphragm, EPDM o-rings



| Référence | Ø | | P.U. H.T. |
|-----------|----|---|-----------|
| VAM20 | 20 | 8 | 161,27 € |
| VAM25 | 25 | 8 | 174,28 € |
| VAM32 | 32 | 8 | 207,67 € |
| VAM40 | 40 | 6 | 241,04 € |
| VAM50 | 50 | 6 | 283,52 € |
| VAM63 | 63 | 1 | 348,07 € |

➤ VANNE GUILLOTINE PVC PN 3,5

femelle à coller

PVC KNIFE-GATE VALVE PN 3.5

female solvent socket



| Référence | Ø | | P.U. H.T. |
|---------------------|-----|---|-----------|
| 680050 | 50 | 1 | 28,65 € |
| 680063 | 63 | 1 | 40,93 € |
| 680090 ¹ | 90 | 1 | 139,93 € |
| 680110 ¹ | 110 | 1 | 154,80 € |

¹ = PN 1,5



SUR CONSULTATION

> Autres diamètres disponibles

➤ VANNE 3 VOIES "T" PN 10

femelle à coller - corps PVC-U, joints EPDM, siège PTFE

3-WAY VALVE "T" PN 10

female solvent socket - U-PVC body, EPDM o-rings, PTFE seat



| Référence | Ø | | P.U. H.T. |
|-----------|----|---|-----------|
| V3V20T | 20 | 1 | 58,41 € |
| V3V25T | 25 | 1 | 71,71 € |
| V3V32T | 32 | 1 | 87,38 € |
| V3V40T | 40 | 1 | 111,10 € |
| V3V50T | 50 | 1 | 136,74 € |
| V3V63T | 63 | 1 | 163,85 € |

Pour chaque tour de 90° dans le sens horaire

| | POSITION T | | | | |
|--------|------------|-----|------|------|------|
| | 1' | 2' | 3' | 4' | 5' |
| FERMÉ | | | | | |
| OUVERT | 0° | 90° | 180° | 270° | 360° |

➤ VANNE 3 VOIES "L" PN 10

femelle à coller - corps PVC-U, joints EPDM, siège PTFE

3-WAY VALVE "L" PN 10

female solvent socket - U-PVC body, EPDM o-rings, PTFE seat



| Référence | Ø | | P.U. H.T. |
|-----------|----|---|-----------|
| V3V20L | 20 | 1 | 58,41 € |
| V3V25L | 25 | 1 | 71,71 € |
| V3V32L | 32 | 1 | 87,38 € |
| V3V40L | 40 | 1 | 111,10 € |
| V3V50L | 50 | 1 | 136,74 € |
| V3V63L | 63 | 1 | 163,85 € |

Pour chaque tour de 90° dans le sens horaire

| | POSITION L | | | | |
|--------|------------|-----|------|------|------|
| | 1' | 2' | 3' | 4' | 5' |
| FERMÉ | | | | | |
| OUVERT | 0° | 90° | 180° | 270° | 360° |

CLAPET À RESSORT INOX PN 16

femelle à coller

CHECK VALVE WITH STAINLESS STEEL SPRING PN 16

female solvent socket



| Référence | Ø | 📦 | P.U. H.T. |
|---------------------|-----|-----|-----------|
| CAR16 | 16 | 120 | 18,38 € |
| CAR20 | 20 | 120 | 17,94 € |
| CAR25 | 25 | 50 | 21,07 € |
| CAR32 | 32 | 50 | 23,05 € |
| CAR40 | 40 | 20 | 29,89 € |
| CAR50 | 50 | 18 | 36,32 € |
| CAR63 | 63 | 10 | 54,10 € |
| CAR75 ¹ | 75 | 4 | 138,05 € |
| CAR90 ¹ | 90 | 2 | 178,74 € |
| CAR110 ¹ | 110 | 2 | 198,20 € |

¹ = PN 10

CLAPET CRÉPINE À RESSORT PN 16

femelle à coller - ressort inox

FOOT VALVE WITH STAINLESS STEEL SPRING PN 16

female solvent socket



| Référence | Ø | 📦 | P.U. H.T. |
|----------------------|-----|----|-----------|
| CARC20 | 20 | 35 | 19,12 € |
| CARC25 | 25 | 35 | 23,20 € |
| CARC32 | 32 | 35 | 25,80 € |
| CARC40 | 40 | 12 | 33,10 € |
| CARC50 | 50 | 18 | 41,93 € |
| CARC63 | 63 | 8 | 58,47 € |
| CARC75 ¹ | 75 | 4 | 144,37 € |
| CARC90 ¹ | 90 | 2 | 190,48 € |
| CARC110 ¹ | 110 | 2 | 206,00 € |

¹ = PN 10

CLAPET À BOULE LIBRE PN 16

femelle à coller

BALL CHECK VALVE PN 16

female solvent socket



| Référence | Ø | 📦 | P.U. H.T. |
|---------------------|----|----|-----------|
| CARB20 | 20 | 48 | 28,71 € |
| CARB25 | 25 | 48 | 33,48 € |
| CARB32 | 32 | 30 | 48,05 € |
| CARB40 | 40 | 36 | 54,41 € |
| CARB50 | 50 | 24 | 72,59 € |
| CARB63 | 63 | 16 | 103,44 € |
| CARB75 ¹ | 75 | 6 | 237,59 € |
| CARB90 ¹ | 90 | 6 | 340,70 € |

¹ = PN 10

CLAPET "Y" À BOULE PN 10

femelle à coller - simple union

"Y" BALL CHECK VALVE PN 10

female solvent socket - single union



| Référence | Ø | 📦 | P.U. H.T. |
|-----------|----|----|-----------|
| 1510020 | 20 | 48 | 38,52 € |
| 1510025 | 25 | 48 | 44,93 € |
| 1510032 | 32 | 30 | 71,84 € |
| 1510040 | 40 | 36 | 81,19 € |
| 1510050 | 50 | 16 | 152,59 € |
| 1510063 | 63 | 6 | 217,15 € |
| 1510075 | 75 | 6 | 289,89 € |
| 1510090 | 90 | 4 | 432,16 € |



PRÉCONISATION

Montage vertical uniquement



VANNES PVC PRESSION

PVC PRESSURE VALVES

CLAPET À RESSORT INOX TRANSPARENT PN 16

femelle à coller

TRANSPARENT CHECK
VALVE WITH STAINLESS

STEEL SPRING PN 16

female solvent socket



| Référence | Ø | | P.U. H.T. |
|-----------|----|----|-----------|
| CART16 | 16 | 35 | 19,30 € |
| CART20 | 20 | 35 | 19,30 € |
| CART25 | 25 | 60 | 22,12 € |
| CART32 | 32 | 48 | 24,20 € |
| CART40 | 40 | 18 | 31,38 € |
| CART50 | 50 | 18 | 38,14 € |
| CART63 | 63 | 10 | 56,81 € |

LE Corps transparent

CLAPET À BATTANT EN "T" À BOUCHON TRANSPARENT PN 10

femelle à coller

"T" SWING CHECK VALVE
WITH TRANSPARENT
CAP PN 10

female solvent socket



| Référence | Ø | | P.U. H.T. |
|-----------|----|----|-----------|
| CARBT50 | 50 | 40 | 37,47 € |
| CARBT63 | 63 | 24 | 48,08 € |

LE Bouchon à visser : maintenance facile

VOYANT DE CONTRÔLE PN 6

femelle à coller

SIGHT-GLASS PN 6

female solvent socket

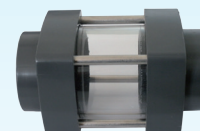

| Référence | Ø | | P.U. H.T. |
|-----------|----|----|-----------|
| VISOR50 | 50 | 12 | 39,88 € |
| VISOR63 | 63 | 12 | 47,54 € |

VOYANT DE CONTRÔLE PN 10

femelle à coller

SIGHT-GLASS PN 10

female solvent socket



| Référence | Ø | | P.U. H.T. |
|-----------|-----|---|-----------|
| VISOR75 | 75 | 4 | 126,94 € |
| VISOR90 | 90 | 2 | 156,44 € |
| VISOR110 | 110 | 2 | 192,04 € |
| VISOR125 | 125 | 2 | 232,27 € |
| VISOR140 | 140 | 1 | 279,93 € |
| VISOR160 | 160 | 1 | 410,78 € |
| VISOR200 | 200 | 1 | 476,07 € |
| VISOR225 | 225 | 1 | 564,54 € |

CLAPET POUR AIR

femelle à coller

AIR RELEASE VALVE

female solvent socket



| Référence | Ø | | P.U. H.T. |
|-----------|----|----|-----------|
| ARV10020 | 20 | 50 | 23,50 € |
| ARV10025 | 25 | 32 | 26,73 € |
| ARV10032 | 32 | 22 | 29,44 € |
| ARV10040 | 40 | 27 | 36,96 € |
| ARV10050 | 50 | 18 | 48,51 € |
| ARV10063 | 63 | 10 | 65,54 € |

LE Idéal pour balnéothérapie

CLAPET À BATTANT PVC "GAMMA" PN 10 joints EPDM

PVC SWING CHECK VALVE "GAMMA" PN 10
EPDM o-rings



| Référence | Ø | DN | 📦 | P.U. H.T. |
|------------------------|-----|-----|----|-----------|
| GAMMA75 | 75 | 65 | 20 | 65,35 € |
| GAMMA90 | 90 | 80 | 16 | 79,38 € |
| GAMMA110 | 110 | 100 | 10 | 95,92 € |
| GAMMA125 | 125 | 125 | 8 | 104,71 € |
| GAMMA140 | 140 | 125 | 8 | 108,42 € |
| GAMMA160 ¹ | 160 | 150 | 10 | 130,68 € |
| GAMMA200 ¹ | 200 | 175 | 10 | 151,81 € |
| GAMMA225 ¹ | 225 | 200 | 6 | 170,58 € |
| GAMMA250 ^{1*} | 250 | 250 | 1 | 265,72 € |
| GAMMA315 ¹ | 315 | 300 | 1 | 393,91 € |

¹ = PN 6 * = livré sans joints



S'utilise en position verticale ou horizontale



PRÉCONISATION

Montage sur aspiration uniquement

CLAPET À BATTANT PP "130C" PN 16 axe et ressort inox, livré avec 2 joints plats EPDM

PP SWING CHECK VALVE "130C" PN 16
stainless steel shaft and spring, with flat gaskets EPDM



| Référence | Ø | DN | 📦 | P.U. H.T. |
|---------------------|---------|-----|---|------------|
| 13012C | 90 | 80 | 1 | 439,19 € |
| 13013C | 110 | 100 | 1 | 489,13 € |
| 13014C | 125 | 110 | 1 | 571,94 € |
| 13015C | 140 | 125 | 1 | 678,85 € |
| 13016C ¹ | 160 | 150 | 1 | 838,65 € |
| 13017C ¹ | 200/225 | 175 | 1 | 1 096,26 € |
| 13018C ¹ | 250 | 225 | 1 | 1 630,11 € |
| 13019C ¹ | 315 | 250 | 1 | 1 991,19 € |

¹ = PN 10



Renforcé fibre de verre pour une meilleure résistance



SUR CONSULTATION

Modèle avec indicateur de position



PRÉCONISATION

Ne pas installer à moins de 5 fois le diamètre
de la sortie pompe



KIT DE MONTAGE > CLAPET "GAMMA"



| Ø | Collet | Bride | Boulons |
|-------|--------|------------|---------|
| 75 | CPB75 | BRP75 | B16100 |
| 90 | CPB90 | BRP90 | B16110 |
| 110 | CPB110 | BRP110 | B16120 |
| 125 | CPB125 | BRP125 | B16130 |
| 140 | CPB140 | BRP140 | B16130 |
| 160 | CPB160 | BRP160 | B20140 |
| 200 | CPB200 | BRP200/295 | B20160 |
| 225 | CPB225 | BRP225 | B20180 |
| 250 * | CPB250 | BRP250 | B20190 |
| 315 | CPB315 | BRP315 | B20210 |

* N'oubliez pas de commander 2 x JP250 car le GAMMA250 est livré sans joints



KIT DE MONTAGE > CLAPET "130C"



| Ø | Collet | Bride | Boulons |
|-----|--------|------------|---------|
| 90 | CPB90 | BRP90 | B16150 |
| 110 | CPB110 | BRP110 | B16160 |
| 125 | CPB125 | BRP125 | B16170 |
| 140 | CPB140 | BRP140 | B16190 |
| 160 | CPB160 | BRP160 | B20200 |
| 200 | CPB200 | BRP200/295 | B20230 |
| 225 | CPB225 | BRP225 | B20250 |
| 250 | CPB250 | BRP250 | B20280 |
| 315 | CPB315 | BRP315 | B20280 |

VANNES PVC PRESSION

PVC PRESSURE VALVES





RACCORDS PVC PRESSION À JOINT

PVC FITTINGS WITH RUBBER RING JOINT

plimat

COMER



RACCORDS PVC PRESSION À JOINT

PVC FITTINGS WITH RUBBER RING JOINT

➤ MANCHON COULISSANT COURT PN 10

deux emboîtures, sans butée

SHORT REPAIR SOCKET PN 10

double socket, without ledge



| Référence | Ø | Longueur mm | P.U. H.T. |
|-----------|-----|-------------|-----------|
| JKMC63 | 63 | 280 | 32,58 € |
| JKMC75 | 75 | 211 | 38,73 € |
| JKMC90 | 90 | 220 | 50,88 € |
| JKMC110 | 110 | 234 | 65,19 € |
| JKMC125 | 125 | 330 | 99,33 € |
| JKMC140 | 140 | 350 | 112,93 € |
| JKMC160 | 160 | 350 | 151,93 € |
| JKMC200 | 200 | 410 | 241,76 € |
| JKMC225 | 225 | 460 | 335,74 € |
| JKMC250 | 250 | 460 | 451,04 € |
| JKMC315 | 315 | 500 | 792,46 € |

➤ MANCHON À BUTÉE PN 10

deux emboîtures

DOUBLE SOCKET WITH LEDGE PN 10

double socket



| Référence | Ø | Longueur mm | P.U. H.T. |
|-----------|-----|-------------|------------|
| JKM63 | 63 | 280 | 34,17 € |
| JKM75 | 75 | 211 | 40,44 € |
| JKM90 | 90 | 220 | 52,18 € |
| JKM110 | 110 | 234 | 68,55 € |
| JKM125 | 125 | 330 | 118,71 € |
| JKM140 | 140 | 350 | 224,06 € |
| JKM160 | 160 | 350 | 251,37 € |
| JKM200 | 200 | 410 | 288,81 € |
| JKM225 | 225 | 460 | 389,43 € |
| JKM250 | 250 | 460 | 632,98 € |
| JKM315 | 315 | 500 | 1 064,30 € |

➤ MANCHON COULISSANT LONG PN 10

deux emboîtures, sans butée

LONG REPAIR SOCKET PN 10

double socket, without ledge



| Référence | Ø | Longueur mm | P.U. H.T. |
|-----------|-----|-------------|------------|
| JKMCL63 | 63 | 500 | 40,91 € |
| JKMCL75 | 75 | 500 | 46,80 € |
| JKMCL90 | 90 | 500 | 64,65 € |
| JKMCL110 | 110 | 550 | 78,45 € |
| JKMCL125 | 125 | 550 | 135,51 € |
| JKMCL140 | 140 | 550 | 207,26 € |
| JKMCL160 | 160 | 600 | 272,32 € |
| JKMCL200 | 200 | 650 | 330,00 € |
| JKMCL225 | 225 | 650 | 445,20 € |
| JKMCL250 | 250 | 650 | 715,35 € |
| JKMCL315 | 315 | 650 | 1 059,39 € |

➤ MANCHON MÂLE-FEMELLE PN 10

une emboîture, une sortie mâle à coller

MALE-FEMALE COUPLER PN 10

one socket, one spigot



| Référence | Ø | P.U. H.T. |
|-----------|-----|-----------|
| JKMMF63 | 63 | 34,89 € |
| JKMMF75 | 75 | 37,17 € |
| JKMMF90 | 90 | 41,45 € |
| JKMMF110 | 110 | 55,54 € |
| JKMMF125 | 125 | 98,07 € |
| JKMMF140 | 140 | 131,73 € |
| JKMMF160 | 160 | 135,68 € |
| JKMMF200 | 200 | 215,43 € |

➤ COURBE 90° FF PN 10 deux emboîtures

90° BEND FF PN 10
two sockets



| Référence | Ø | P.U. H.T. |
|-----------|-----|------------|
| JKCB9063 | 63 | 57,50 € |
| JKCB9075 | 75 | 75,43 € |
| JKCB9090 | 90 | 122,35 € |
| JKCB90110 | 110 | 210,53 € |
| JKCB90125 | 125 | 235,27 € |
| JKCB90140 | 140 | 421,46 € |
| JKCB90160 | 160 | 569,90 € |
| JKCB90200 | 200 | 1 075,51 € |
| JKCB90250 | 250 | 1 221,24 € |
| JKCB90315 | 315 | 1 624,46 € |

➤ COURBE 90° MF PN 10 une emboiture, une sortie mâle à coller

90° BEND MF PN 10
one socket, one spigot



| Référence | Ø | P.U. H.T. |
|-------------|-----|------------|
| JKCB90MF63 | 63 | 55,50 € |
| JKCB90MF75 | 75 | 77,70 € |
| JKCB90MF90 | 90 | 101,95 € |
| JKCB90MF110 | 110 | 175,44 € |
| JKCB90MF125 | 125 | 229,26 € |
| JKCB90MF140 | 140 | 351,22 € |
| JKCB90MF160 | 160 | 474,91 € |
| JKCB90MF200 | 200 | 896,26 € |
| JKCB90MF225 | 225 | 924,45 € |
| JKCB90MF250 | 250 | 1 349,70 € |
| JKCB90MF315 | 315 | 3 208,74 € |

➤ COURBE 45° FF PN 10 deux emboîtures

45° BEND FF PN 10
two sockets



| Référence | Ø | P.U. H.T. |
|-----------|-----|------------|
| JKCB4563 | 63 | 39,65 € |
| JKCB4575 | 75 | 59,81 € |
| JKCB4590 | 90 | 96,14 € |
| JKCB45110 | 110 | 172,75 € |
| JKCB45125 | 125 | 224,52 € |
| JKCB45140 | 140 | 292,20 € |
| JKCB45160 | 160 | 403,32 € |
| JKCB45200 | 200 | 709,30 € |
| JKCB45250 | 250 | 672,19 € |
| JKCB45315 | 315 | 1 008,29 € |

➤ COURBE 45° MF PN 10 une emboiture, une sortie mâle à coller

45° BEND MF PN 10
one socket, one spigot



| Référence | Ø | P.U. H.T. |
|-------------|-----|------------|
| JKCB45MF63 | 63 | 45,95 € |
| JKCB45MF75 | 75 | 57,21 € |
| JKCB45MF90 | 90 | 84,92 € |
| JKCB45MF110 | 110 | 143,95 € |
| JKCB45MF125 | 125 | 187,10 € |
| JKCB45MF140 | 140 | 243,50 € |
| JKCB45MF160 | 160 | 336,10 € |
| JKCB45MF200 | 200 | 751,29 € |
| JKCB45MF225 | 225 | 776,70 € |
| JKCB45MF250 | 250 | 1 258,05 € |
| JKCB45MF315 | 315 | 1 871,79 € |



SUR CONSULTATION

> Raccords PVC Pression à joint PN16

RACCORDS PVC PRESSION À JOINT

PVC FITTINGS WITH RUBBER RING JOINT

➤ COURBE 22° FF PN 10

deux emboîtures

22° BEND FF PN 10

two sockets



| Référence | Ø | P.U. H.T. |
|-----------|-----|-----------|
| JKCB2263 | 63 | 35,62 € |
| JKCB2275 | 75 | 58,49 € |
| JKCB2290 | 90 | 78,77 € |
| JKCB22110 | 110 | 128,40 € |
| JKCB22125 | 125 | 199,78 € |
| JKCB22140 | 140 | 261,26 € |
| JKCB22160 | 160 | 356,95 € |
| JKCB22200 | 200 | 572,02 € |
| JKCB22250 | 250 | 645,31 € |
| JKCB22315 | 315 | 878,33 € |

➤ COURBE 22° MF PN 10

une emboîture, une sortie mâle à coller

22° BEND MF PN 10

one socket, one spigot



| Référence | Ø | P.U. H.T. |
|-------------|-----|------------|
| JKCB22MF63 | 63 | 45,95 € |
| JKCB22MF75 | 75 | 57,21 € |
| JKCB22MF90 | 90 | 72,92 € |
| JKCB22MF110 | 110 | 106,99 € |
| JKCB22MF125 | 125 | 166,49 € |
| JKCB22MF140 | 140 | 217,73 € |
| JKCB22MF160 | 160 | 297,46 € |
| JKCB22MF200 | 200 | 751,29 € |
| JKCB22MF225 | 225 | 776,70 € |
| JKCB22MF250 | 250 | 1 258,05 € |
| JKCB22MF315 | 315 | 1 871,79 € |

➤ COURBE 11° FF PN 10

deux emboîtures

11° BEND FF PN 10

two sockets



| Référence | Ø | P.U. H.T. |
|-----------|-----|-----------|
| JKCB1163 | 63 | 36,29 € |
| JKCB1175 | 75 | 54,46 € |
| JKCB1190 | 90 | 75,29 € |
| JKCB11110 | 110 | 123,00 € |
| JKCB11125 | 125 | 179,59 € |
| JKCB11140 | 140 | 238,85 € |
| JKCB11160 | 160 | 327,36 € |
| JKCB11200 | 200 | 531,96 € |
| JKCB11250 | 250 | 588,17 € |
| JKCB11315 | 315 | 983,09 € |

➤ COURBE 11° MF PN 10

une emboîture, une sortie mâle à coller

11° BEND MF PN 10

one socket, one spigot



| Référence | Ø | P.U. H.T. |
|-------------|-----|-----------|
| JKCB11MF75 | 75 | 45,38 € |
| JKCB11MF90 | 90 | 62,74 € |
| JKCB11MF110 | 110 | 102,50 € |
| JKCB11MF125 | 125 | 149,66 € |
| JKCB11MF140 | 140 | 199,03 € |
| JKCB11MF160 | 160 | 272,81 € |
| JKCB11MF200 | 200 | 443,30 € |
| JKCB11MF250 | 250 | 588,17 € |
| JKCB11MF315 | 315 | 983,09 € |

➤ MANCHON À BRIDE PN 10

une emboiture, une sortie à bride

FLANGED COUPLER PN 10

one socket, one flanged branch

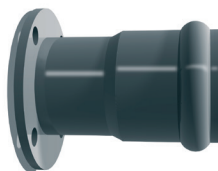

| Référence | Ø | P.U. H.T. |
|-----------|-----|-----------|
| JKMB63 | 63 | 152,07 € |
| JKMB75 | 75 | 169,85 € |
| JKMB90 | 90 | 191,61 € |
| JKMB110 | 110 | 230,35 € |
| JKMB125 | 125 | 230,35 € |
| JKMB140 | 140 | 240,07 € |
| JKMB160 | 160 | 352,99 € |
| JKMB200 | 200 | 540,00 € |

➤ TÉ 90° ÉGAL PN 10

trois emboitures

EQUAL 90° TEE PN 10

three sockets



| Référence | Ø | P.U. H.T. |
|-----------|-----|------------|
| JKT9063 | 63 | 60,19 € |
| JKT9075 | 75 | 78,41 € |
| JKT9090 | 90 | 94,83 € |
| JKT90110 | 110 | 125,79 € |
| JKT90125 | 125 | 183,88 € |
| JKT90140 | 140 | 222,57 € |
| JKT90160 | 160 | 278,73 € |
| JKT90200 | 200 | 279,50 € |
| JKT90250 | 250 | 1 344,38 € |
| JKT90315 | 315 | 2 072,59 € |

➤ TÉ 90° ÉGAL À BRIDE PN 10

deux emboitures, une sortie à bride

EQUAL 90° TEE WITH FLANGE PN 10

two sockets, one flanged branch



| Référence | Ø | P.U. H.T. |
|-----------|-----|-----------|
| JKTB63 | 63 | 150,96 € |
| JKTB75 | 75 | 169,38 € |
| JKTB90 | 90 | 179,80 € |
| JKTB110 | 110 | 240,04 € |
| JKTB125 | 125 | 250,34 € |
| JKTB140 | 140 | 311,54 € |
| JKTB160 | 160 | 504,97 € |

➤ TÉ 90° ÉGAL AVEC SORTIE À COLLER PN 10

deux emboitures, une sortie à coller

EQUAL 90° TEE WITH SOLVENT SOCKET PN 10

two sockets, one solvent socket



| Référence | Ø | P.U. H.T. |
|-----------|-----|-----------|
| JKTC63 | 63 | 58,46 € |
| JKTC75 | 75 | 73,55 € |
| JKTC90 | 90 | 86,32 € |
| JKTC110 | 110 | 114,00 € |
| JKTC125 | 125 | 166,26 € |
| JKTC140 | 140 | 198,61 € |
| JKTC160 | 160 | 301,94 € |



SUR CONSULTATION

> Raccords PVC Pression à joint PN16

RACCORDS PVC PRESSION À JOINT

PVC FITTINGS WITH RUBBER RING JOINT

➤ TÉ 90° RÉDUIT À BRIDE PN 10 *deux emboîtures, une sortie réduit à bride*

REDUCED 90° TEE WITH FLANGE PN 10
two sockets, one reduced flanged branch



| Référence | Ø | P.U. H.T. |
|-------------|---------|-----------|
| JKTRB6350 | 63x50 | 37,56 € |
| JKTRB7550 | 75x50 | 53,28 € |
| JKTRB7563 | 75x63 | 156,75 € |
| JKTRB9050 | 90x50 | 167,60 € |
| JKTRB9063 | 90x63 | 167,60 € |
| JKTRB9075 | 90x75 | 177,66 € |
| JKTRB11050 | 110x50 | 224,51 € |
| JKTRB11063 | 110x63 | 224,51 € |
| JKTRB11075 | 110x75 | 229,94 € |
| JKTRB11090 | 110x90 | 236,09 € |
| JKTRB125110 | 125x110 | 286,34 € |
| JKTRB140110 | 140x110 | 332,74 € |
| JKTRB16090 | 160x90 | 861,26 € |
| JKTRB160110 | 160x110 | 861,26 € |
| JKTRB160140 | 160x140 | 861,26 € |

➤ TÉ 90° RÉDUIT PN 10 *trois emboîtures*

REDUCED 90° TEE PN 10
three sockets



| Référence | Ø | P.U. H.T. |
|------------|---------|-----------|
| JKTR7563 | 75x63 | 76,47 € |
| JKTR9063 | 90x63 | 86,14 € |
| JKTR9075 | 90x75 | 95,85 € |
| JKTR11063 | 110x63 | 110,33 € |
| JKTR11075 | 110x75 | 114,21 € |
| JKTR11090 | 110x90 | 118,08 € |
| JKTR125110 | 125x110 | 205,18 € |
| JKTR140110 | 140x110 | 308,09 € |
| JKTR16090 | 160x90 | 459,34 € |
| JKTR160110 | 160x110 | 459,34 € |
| JKTR160125 | 160x125 | 459,34 € |

**PRODUIT
COMPLÉMENTAIRE**

P. 176

LUBRIFIANT



RACCORDS PVC CHALEUR

CPVC FITTINGS



RACCORDS PVC-CHALEUR

CPVC FITTINGS

➤ **COUDE 90° PN 16***femelle à coller***90° ELBOW PN 16***female solvent socket*

| Référence | Ø |  | P.U. H.T. |
|-------------------------|-----|---|-----------|
| C9016PVCC | 16 | 10 | 5,99 € |
| C9020PVCC | 20 | 10 | 7,25 € |
| C9025PVCC | 25 | 10 | 8,39 € |
| C9032PVCC | 32 | 10 | 10,95 € |
| C9040PVCC | 40 | 24 | 17,88 € |
| C9050PVCC | 50 | 12 | 29,40 € |
| C9063PVCC | 63 | 14 | 40,93 € |
| C9075PVCC | 75 | 9 | 67,78 € |
| C9090PVCC | 90 | 5 | 185,15 € |
| C90110PVCC | 110 | 6 | 254,69 € |
| C90160PVCC ¹ | 160 | 1 | 583,09 € |

¹ = PN 10➤ **COUDE 45° PN 16***femelle à coller***45° ELBOW PN 16***female solvent socket*

| Référence | Ø |  | P.U. H.T. |
|-------------------------|-----|---|-----------|
| C4516PVCC | 16 | 10 | 6,39 € |
| C4520PVCC | 20 | 20 | 7,25 € |
| C4525PVCC | 25 | 10 | 8,39 € |
| C4532PVCC | 32 | 10 | 10,97 € |
| C4540PVCC | 40 | 27 | 16,85 € |
| C4550PVCC | 50 | 12 | 24,52 € |
| C4563PVCC | 63 | 8 | 37,49 € |
| C4575PVCC | 75 | 10 | 54,60 € |
| C4590PVCC | 90 | 6 | 143,65 € |
| C45110PVCC | 110 | 4 | 197,40 € |
| C45160PVCC ¹ | 160 | 1 | 620,32 € |

¹ = PN 10➤ **TÉ 90° PN 16***femelle à coller***90° TEE PN 16***female solvent socket*

| Référence | Ø |  | P.U. H.T. |
|-------------------------|-----|---|-----------|
| T9016PVCC | 16 | 10 | 6,31 € |
| T9020PVCC | 20 | 10 | 7,81 € |
| T9025PVCC | 25 | 10 | 9,53 € |
| T9032PVCC | 32 | 10 | 12,96 € |
| T9040PVCC | 40 | 10 | 21,08 € |
| T9050PVCC | 50 | 9 | 36,96 € |
| T9063PVCC | 63 | 10 | 57,82 € |
| T9075PVCC | 75 | 6 | 84,27 € |
| T9090PVCC | 90 | 8 | 222,52 € |
| T90110PVCC | 110 | 5 | 305,99 € |
| T90160PVCC ¹ | 160 | 1 | 940,57 € |

¹ = PN 10➤ **TÉ 90° RÉDUIT PN 16***femelle à coller***90° REDUCING TEE PN 16***female solvent socket*

| Référence | Ø |  | P.U. H.T. |
|-------------|--------|---|-----------|
| TR2016PVCC | 20x16 | 10 | 6,99 € |
| TR2516PVCC | 25x16 | 10 | 9,87 € |
| TR2520PVCC | 25x20 | 10 | 9,87 € |
| TR3220PVCC | 32x20 | 10 | 12,96 € |
| TR3225PVCC | 32x25 | 10 | 12,96 € |
| TR4025PVCC | 40x25 | 10 | 20,72 € |
| TR4032PVCC | 40x32 | 10 | 20,72 € |
| TR5025PVCC | 50x25 | 10 | 36,44 € |
| TR5032PVCC | 50x32 | 5 | 37,53 € |
| TR5040PVCC | 50x40 | 5 | 36,44 € |
| TR6325PVCC | 63x25 | 5 | 54,02 € |
| TR6350PVCC | 63x50 | 2 | 60,43 € |
| TR7540PVCC | 75x40 | 1 | 115,89 € |
| TR9050PVCC | 90x50 | 1 | 144,43 € |
| TR11063PVCC | 110x63 | 1 | 233,43 € |

➤ **MANCHON PN 16***femelle à coller***SOCKET PN 16***female solvent socket*

| Référence | Ø | | P.U. H.T. |
|-----------------------|-----|----|-----------|
| M16PVCC | 16 | 10 | 4,21 € |
| M20PVCC | 20 | 10 | 4,79 € |
| M25PVCC | 25 | 10 | 5,89 € |
| M32PVCC | 32 | 10 | 8,10 € |
| M40PVCC | 40 | 10 | 11,86 € |
| M50PVCC | 50 | 10 | 18,05 € |
| M63PVCC | 63 | 5 | 29,12 € |
| M75PVCC | 75 | 2 | 73,98 € |
| M90PVCC | 90 | 2 | 103,26 € |
| M110PVCC | 110 | 2 | 141,87 € |
| M160PVCC ¹ | 160 | 1 | 544,03 € |

¹ = PN 10➤ **COLLET PORTE BRIDE PN 16***face striée***STUB FLANGE PN 16***with grooves*

| Référence | Ø | | P.U. H.T. |
|-------------------------|-----|----|-----------|
| CPB20PVCC | 20 | 10 | 7,78 € |
| CPB25PVCC | 25 | 10 | 9,17 € |
| CPB32PVCC | 32 | 10 | 9,30 € |
| CPB40PVCC | 40 | 10 | 12,84 € |
| CPB50PVCC | 50 | 10 | 19,62 € |
| CPB63PVCC | 63 | 2 | 29,92 € |
| CPB75PVCC | 75 | 2 | 34,34 € |
| CPB90PVCC | 90 | 2 | 70,45 € |
| CPB110PVCC | 110 | 2 | 88,83 € |
| CPB160PVCC ¹ | 160 | 1 | 306,39 € |

¹ = PN 10➤ **JOINT PLAT***EPDM***FLAT GASKET***EPDM*

| Référence | Ø | Épaisseur | P.U. H.T. |
|-----------|-----|-----------|-----------|
| JP20PVCC | 20 | 2 | 2,39 € |
| JP25PVCC | 25 | 2 | 4,08 € |
| JP32PVCC | 32 | 2 | 4,80 € |
| JP40PVCC | 40 | 2 | 5,29 € |
| JP50PVCC | 50 | 2 | 8,59 € |
| JP63PVCC | 63 | 2 | 8,64 € |
| JP75PVCC | 75 | 2 | 15,04 € |
| JP90PVCC | 90 | 2 | 15,15 € |
| JP110PVCC | 110 | 3 | 16,21 € |
| JP125PVCC | 125 | 3 | 25,92 € |
| JP140PVCC | 140 | 3 | 28,80 € |
| JP160PVCC | 160 | 3 | 30,08 € |
| JP200PVCC | 200 | 3 | 39,20 € |
| JP225PVCC | 225 | 3 | 47,79 € |
| JP250PVCC | 250 | 3 | 70,81 € |
| JP280PVCC | 280 | 3 | 72,77 € |
| JP315PVCC | 315 | 3 | 88,55 € |

➤ **BRIDE LIBRE PN 16****BACKING RING PN 16**

| Référence | Ø | Entraxe | Nb Trous | | P.U. H.T. |
|----------------------|-----|---------|----------|---|--------------|
| BRP20PVCC | 20 | 65 | 4 | 2 | 19,20 € |
| BRP25PVCC | 25 | 75 | 4 | 2 | 28,11 € |
| BRP32PVCC | 32 | 85 | 4 | 2 | 34,72 € |
| BRP40PVCC | 40 | 100 | 4 | 2 | 44,67 € |
| BRP50PVCC | 50 | 110 | 4 | 2 | 60,26 € |
| BRP63PVCC | 63 | 125 | 4 | 2 | 67,23 € |
| BRP75PVCC | 75 | 145 | 4 | 2 | 102,60 € |
| BRP90PVCC | 90 | 160 | 8 | 2 | 114,81 € |
| BRP110PVCC | 110 | 180 | 8 | 2 | 150,44 € |
| BRPP160 ¹ | 160 | 240 | 8 | 1 | voir page 19 |

¹ = PP chargé fibre de verre

RACCORDS PVC-CHALEUR

CPVC FITTINGS

➤ **RACCORD UNION PN 16**

femelle à coller - joint EPDM

3 PIECE UNION PN 16

female solvent socket - EPDM o-ring



| Référence | Ø | | P.U. H.T. |
|-----------|----|----|-----------|
| RU20PVCC | 20 | 10 | 17,97 € |
| RU25PVCC | 25 | 10 | 21,77 € |
| RU32PVCC | 32 | 10 | 29,47 € |
| RU40PVCC | 40 | 10 | 37,49 € |
| RU50PVCC | 50 | 10 | 52,99 € |
| RU63PVCC | 63 | 2 | 74,44 € |

➤ **RACCORD UNION MIXTE PN 16**

femelle à coller x femelle à visser - joint EPDM

MIXED 3 PIECE UNION PN 16female solvent socket
x female threaded - EPDM o-ring

| Référence | Ø | | P.U. H.T. |
|------------|----------|----|-----------|
| RUM20FPVCC | 20x1/2" | 10 | 56,17 € |
| RUM25FPVCC | 25x3/4" | 10 | 68,32 € |
| RUM32FPVCC | 32x1" | 10 | 76,33 € |
| RUM40FPVCC | 40x1"1/4 | 10 | 115,70 € |
| RUM50FPVCC | 50x1"1/2 | 10 | 143,89 € |
| RUM63FPVCC | 63x2" | 2 | 204,84 € |

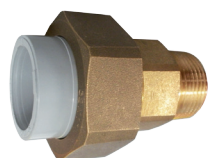
➤ **RACCORD UNION MIXTE****ÉCROU LAITON PN 16**femelle à coller PVC-C x mâle
à visser laiton - joint EPDM**MIXED 3 PIECE UNION****BRASS NUT PN 16**CPVC female solvent socket
x brass male threaded - EPDM o-ring

| Référence | Ø | | P.U. H.T. |
|-------------|----------|---|-----------|
| RUM20MLPVCC | 20x1/2" | 1 | 68,36 € |
| RUM25MLPVCC | 25x3/4" | 1 | 88,88 € |
| RUM32MLPVCC | 32x1" | 1 | 109,39 € |
| RUM40MLPVCC | 40x1"1/4 | 1 | 144,92 € |
| RUM50MLPVCC | 50x1"1/2 | 1 | 177,29 € |
| RUM63MLPVCC | 63x2" | 1 | 288,36 € |

➤ **RACCORD UNION MIXTE****ÉCROU LAITON PN 16**femelle à coller PVC-C x femelle à
visser laiton - joint EPDM**MIXED 3 PIECE UNION****BRASS NUT PN 16**CPVC female solvent socket x brass
female threaded - EPDM o-ring

| Référence | Ø | | P.U. H.T. |
|-------------|----------|---|-----------|
| RUM20FLPVCC | 20x1/2" | 1 | 59,06 € |
| RUM25FLPVCC | 25x3/4" | 1 | 76,23 € |
| RUM32FLPVCC | 32x1" | 1 | 92,67 € |
| RUM40FLPVCC | 40x1"1/4 | 1 | 151,37 € |
| RUM50FLPVCC | 50x1"1/2 | 1 | 184,29 € |
| RUM63FLPVCC | 63x2" | 1 | 298,90 € |

**PRÉCONISATION**

Le PVC-C est un thermoplastique dont la dilatation thermique est supérieure aux métaux.

Afin d'éviter toute contrainte, il est conseillé d'absorber les dilatations par de dilatation, tube flexible ou compensateur de dilatation.

Avant de faire le choix du mode d'absorption, il convient de calculer la longueur de la dilatation. A titre d'exemple, sur une longueur de 10 mètres, la variation est de -7 mm à +28 mm.

Merci de vous rapporter à la fiche de caractéristiques techniques du PVC-C sur notre site internet.

➤ **MANCHON MIXTE RENFORCÉ PN 16**

femelle à coller x femelle à visser

REINFORCED MIXED SOCKET PN 16

female solvent socket x female threaded



| Référence | Ø | | P.U. H.T. |
|-----------|----------|----|-----------|
| MM20RPVCC | 20x1/2" | 10 | 15,68 € |
| MM25RPVCC | 25x3/4" | 10 | 18,44 € |
| MM32RPVCC | 32x1" | 10 | 21,62 € |
| MM40RPVCC | 40x1"1/4 | 10 | 26,88 € |
| MM50RPVCC | 50x1"1/2 | 10 | 33,54 € |
| MM63RPVCC | 63x2" | 10 | 41,25 € |

➤ **BOUCHON PN 16**

femelle à coller

END CAP PN 16

female solvent socket



| Référence | Ø | | P.U. H.T. |
|-----------|-----|----|-----------|
| B16PVCC | 16 | 10 | 3,66 € |
| B20PVCC | 20 | 10 | 4,58 € |
| B25PVCC | 25 | 20 | 5,12 € |
| B32PVCC | 32 | 10 | 7,32 € |
| B40PVCC | 40 | 10 | 10,75 € |
| B50PVCC | 50 | 36 | 17,56 € |
| B63PVCC | 63 | 20 | 29,04 € |
| B75PVCC | 75 | 16 | 45,52 € |
| B90PVCC | 90 | 8 | 94,96 € |
| B110PVCC | 110 | 2 | 137,10 € |

➤ **EMBOUT FILETÉ PN 16**

mâle / femelle à coller x mâle à visser

MALE THREADED ADAPTOR SOCKET PN 16

male/female solvent socket x male threaded



| Référence | Ø | | P.U. H.T. |
|----------------|-------------|----|-----------|
| EF25201/2PVCC | 25/20x1/2" | 10 | 13,94 € |
| EF32161/2PVCC | 32/16x1/2" | 10 | 13,94 € |
| EF32201/2PVCC | 32/20x1/2" | 10 | 13,94 € |
| EF32203/4PVCC | 32/20x3/4" | 10 | 13,94 € |
| EF32253/4PVCC | 32/25x3/4" | 10 | 13,94 € |
| EF32251PVCC | 32/25x1" | 10 | 16,07 € |
| EF40321PVCC | 40/32x1" | 10 | 14,73 € |
| EF403211/4PVCC | 40/32x1"1/4 | 10 | 19,22 € |
| EF504011/4PVCC | 50/40x1"1/4 | 10 | 20,96 € |
| EF504011/2PVCC | 50/40x1"1/2 | 10 | 21,54 € |
| EF635011/2PVCC | 63/50x1"1/2 | 5 | 25,15 € |
| EF63502PVCC | 63/50x2" | 5 | 28,15 € |
| EF75502PVCC | 75/50x2" | 2 | 46,06 € |
| EF75632PVCC | 75/63x2" | 5 | 46,06 € |

➤ **RÉDUCTION SIMPLE PN 16**

mâle x femelle à coller

REDUCING BUSH PN 16

male x female solvent socket

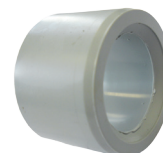

| Référence | Ø | | P.U. H.T. |
|---------------------------|---------|----|-----------|
| RS2016PVCC | 20x16 | 10 | 4,11 € |
| RS2516PVCC | 25x16 | 10 | 4,18 € |
| RS2520PVCC | 25x20 | 10 | 4,79 € |
| RS3220PVCC | 32x20 | 10 | 6,48 € |
| RS3225PVCC | 32x25 | 10 | 6,48 € |
| RS4020PVCC | 40x20 | 10 | 10,39 € |
| RS4025PVCC | 40x25 | 10 | 9,80 € |
| RS4032PVCC | 40x32 | 10 | 9,80 € |
| RS5032PVCC | 50x32 | 10 | 12,43 € |
| RS5040PVCC | 50x40 | 10 | 12,43 € |
| RS6332PVCC | 63x32 | 5 | 15,99 € |
| RS6340PVCC | 63x40 | 5 | 15,99 € |
| RS6350PVCC | 63x50 | 5 | 15,99 € |
| RS7550PVCC | 75x50 | 2 | 29,87 € |
| RS7563PVCC | 75x63 | 2 | 29,87 € |
| RS9050PVCC | 90x50 | 2 | 40,46 € |
| RS9063PVCC | 90x63 | 2 | 40,46 € |
| RS9075PVCC | 90x75 | 2 | 40,46 € |
| RS11063PVCC | 110x63 | 2 | 80,93 € |
| RS11075PVCC | 110x75 | 2 | 80,93 € |
| RS11090PVCC | 110x90 | 2 | 80,93 € |
| RS160110PVCC ¹ | 160x110 | 1 | 164,72 € |

¹ = PN 10PRODUIT
COMPLÉMENTAIRE

P.131

TUBE PVC-CHALEUR



RACCORDS PVC-CHALEUR

CPVC FITTINGS

➤ VANNE À BOISSEAU PN 16

femelle à coller - corps PVC-C, siège PTFE, joints EPDM

BALL VALVE PN 16

female solvent socket - CPVC body, PTFE seat, EPDM o-rings



| Référence | Ø | 📦 | P.U. H.T. |
|-------------------------|-----|---|------------|
| VACPVCC16 | 16 | 1 | 100,53 € |
| VACPVCC20 | 20 | 1 | 180,17 € |
| VACPVCC25 | 25 | 1 | 197,49 € |
| VACPVCC32 | 32 | 1 | 227,53 € |
| VACPVCC40 | 40 | 1 | 284,56 € |
| VACPVCC50 | 50 | 1 | 331,21 € |
| VACPVCC63 | 63 | 1 | 424,89 € |
| VACPVCC75 ¹ | 75 | 1 | 604,99 € |
| VACPVCC90 ¹ | 90 | 1 | 757,09 € |
| VACPVCC110 ¹ | 110 | 1 | 1 459,42 € |

¹ = PN 10, à levier

➤ VANNE À MEMBRANE PN 10

femelle à coller - corps PVC-C, membrane EPDM, joints EPDM

DIAPHRAGM VALVE PN 10

female solvent socket - CPVC body, EPDM diaphragm, EPDM o-rings

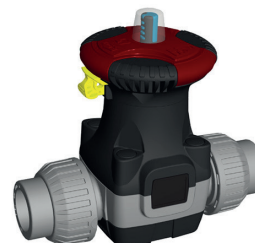

| Référence | Ø | 📦 | P.U. H.T. |
|-----------|----|---|-----------|
| VAMPVCC20 | 20 | 1 | 252,14 € |
| VAMPVCC25 | 25 | 1 | 288,56 € |
| VAMPVCC32 | 32 | 1 | 331,70 € |
| VAMPVCC40 | 40 | 1 | 422,28 € |
| VAMPVCC50 | 50 | 1 | 464,51 € |
| VAMPVCC63 | 63 | 1 | 612,61 € |

➤ CLAPET À BOULE LIBRE PN 16

femelle à coller - corps PVC-C, joints EPDM

CHECK VALVE WITH BALL PN 16

female solvent socket - CPVC body, EPDM o-rings & gasket



| Référence | Ø | 📦 | P.U. H.T. |
|-------------------------|-----|----|------------|
| CARPVCC20 | 20 | 12 | 64,46 € |
| CARPVCC25 | 25 | 6 | 99,00 € |
| CARPVCC32 | 32 | 10 | 106,47 € |
| CARPVCC40 | 40 | 6 | 146,16 € |
| CARPVCC50 | 50 | 12 | 175,04 € |
| CARPVCC63 | 63 | 10 | 279,42 € |
| CARPVCC75 ¹ | 75 | 1 | 825,15 € |
| CARPVCC90 ¹ | 90 | 1 | 1 340,43 € |
| CARPVCC110 ¹ | 110 | 1 | 1 381,31 € |

¹ = PN 10

➤ VANNE PAPILLON PN 10

corps PP-GF, papillon PVCC, axe inox - joints EPDM

BUTTERFLY VALVE PN 10

PP-GF body, CPVC disc, stainless steel shaft - EPDM o-rings



| Référence | Ø | 📦 | P.U. H.T. |
|---------------|---------|---|-----------|
| VPPVCC63/75 | 63/75 | 2 | 298,80 € |
| VPPVCC90 | 90 | 2 | 342,39 € |
| VPPVCC110 | 110 | 2 | 393,67 € |
| VPPVCC125/140 | 125/140 | 2 | 516,47 € |
| VPPVCC160 | 160 | 2 | 639,17 € |

RACCORDS PVC ÉVACUATION

PVC DRAINAGE FITTINGS



RACCORDS PVC ÉVACUATION

PVC DRAINAGE FITTINGS

COUDE 87°30' FF

femelle

87°30' DOUBLE
SOCKET BEND
female



| Référence | Ø | | P.U. H.T. |
|-----------|-----|-----|-----------|
| ENFC8732 | 32 | 200 | 1,03 € |
| ENFC8740 | 40 | 100 | 1,29 € |
| ENFC8750 | 50 | 110 | 2,45 € |
| EC8763 | 63 | 20 | 7,23 € |
| ENFC8775 | 75 | 50 | 6,59 € |
| ENFC8780 | 80 | 33 | 4,90 € |
| ENFC87100 | 100 | 35 | 5,73 € |
| ENFC87110 | 110 | 35 | 11,66 € |
| ENFC87125 | 125 | 20 | 13,29 € |
| EC87140 | 140 | 8 | 32,33 € |
| ENFC87160 | 160 | 12 | 33,09 € |
| ENFC87200 | 200 | 6 | 69,89 € |
| ENFC87250 | 250 | 3 | 163,97 € |
| ENFC87315 | 315 | 1 | 329,24 € |

COUDE 87°30' MF

mâle x femelle

87°30' SINGLE
SOCKET BEND
male x female



| Référence | Ø | | P.U. H.T. |
|-------------|-----|-----|-----------|
| ENFC87MF32 | 32 | 200 | 1,03 € |
| ENFC87MF40 | 40 | 110 | 1,48 € |
| ENFC87MF50 | 50 | 120 | 4,48 € |
| EC87MF63 | 63 | 20 | 5,83 € |
| ENFC87MF75 | 75 | 40 | 3,98 € |
| ENFC87MF80 | 80 | 36 | 4,54 € |
| ENFC87MF90 | 90 | 25 | 7,99 € |
| ENFC87MF100 | 100 | 40 | 5,51 € |
| ENFC87MF110 | 110 | 30 | 9,50 € |
| ENFC87MF125 | 125 | 24 | 10,11 € |
| ENFC87MF140 | 140 | 8 | 25,82 € |
| ENFC87MF160 | 160 | 10 | 26,14 € |
| ENFC87MF200 | 200 | 6 | 61,67 € |
| ENFC87MF250 | 250 | 2 | 111,89 € |
| ENFC87MF315 | 315 | 1 | 216,38 € |
| EC87MF400 | 400 | 1 | 565,30 € |

COUDE 67°30' FF

femelle

67°30' DOUBLE
SOCKET BEND
female



| Référence | Ø | | P.U. H.T. |
|-----------|-----|-----|-----------|
| ENFC6732 | 32 | 70 | 1,51 € |
| ENFC6740 | 40 | 100 | 1,84 € |
| ENFC6750 | 50 | 60 | 2,92 € |
| ENFC6780 | 80 | 20 | 6,97 € |
| ENFC67100 | 100 | 20 | 8,62 € |
| EC67110 | 110 | 25 | 6,83 € |

COUDE 67°30' MF

mâle x femelle

67°30' SINGLE
SOCKET BEND
male x female



| Référence | Ø | | P.U. H.T. |
|-------------|-----|-----|-----------|
| ENFC67MF32 | 32 | 100 | 2,05 € |
| ENFC67MF40 | 40 | 120 | 2,26 € |
| ENFC67MF50 | 50 | 70 | 3,63 € |
| ENFC67MF75 | 75 | 60 | 3,90 € |
| ENFC67MF80 | 80 | 20 | 6,15 € |
| ENFC67MF90 | 90 | 34 | 7,48 € |
| ENFC67MF100 | 100 | 48 | 9,23 € |
| ENFC67MF110 | 110 | 48 | 9,72 € |
| ENFC67MF125 | 125 | 27 | 11,56 € |
| ENFC67MF160 | 160 | 12 | 25,41 € |
| EC67MF200 | 200 | 7 | 36,50 € |

COUDE 45° FF

femelle

45° DOUBLE SOCKET BEND

female



| Référence | Ø | 3D | P.U. H.T. |
|-----------|-----|-----|-----------|
| ENFC4532 | 32 | 250 | 0,86 € |
| ENFC4540 | 40 | 140 | 1,03 € |
| ENFC4550 | 50 | 70 | 1,74 € |
| EC4563 | 63 | 25 | 6,24 € |
| ENFC4575 | 75 | 75 | 4,78 € |
| ENFC4580 | 80 | 48 | 5,79 € |
| ENFC45100 | 100 | 50 | 5,41 € |
| ENFC45110 | 110 | 45 | 11,02 € |
| ENFC45125 | 125 | 25 | 11,69 € |
| EC45140 | 140 | 20 | 22,69 € |
| ENFC45160 | 160 | 15 | 27,66 € |
| ENFC45200 | 200 | 8 | 56,58 € |
| ENFC45250 | 250 | 4 | 91,28 € |
| ENFC45315 | 315 | 1 | 231,66 € |

COUDE 45° MF

mâle x femelle

45° SINGLE SOCKET BEND

male x female



| Référence | Ø | 3D | P.U. H.T. |
|-------------|-----|-----|-----------|
| ENFC45MF32 | 32 | 250 | 0,90 € |
| ENFC45MF40 | 40 | 140 | 1,19 € |
| ENFC45MF50 | 50 | 80 | 2,00 € |
| EC45MF63 | 63 | 25 | 4,70 € |
| ENFC45MF75 | 75 | 60 | 3,94 € |
| ENFC45MF80 | 80 | 66 | 3,67 € |
| ENFC45MF90 | 90 | 36 | 7,48 € |
| ENFC45MF100 | 100 | 66 | 4,36 € |
| ENFC45MF110 | 110 | 48 | 10,70 € |
| ENFC45MF125 | 125 | 32 | 10,48 € |
| ENFC45MF140 | 140 | 8 | 19,23 € |
| ENFC45MF160 | 160 | 12 | 21,60 € |
| ENFC45MF200 | 200 | 8 | 47,79 € |
| ENFC45MF250 | 250 | 2 | 74,03 € |
| ENFC45MF315 | 315 | 1 | 173,83 € |
| EC45MF400 | 400 | 1 | 466,04 € |

COUDE 30° FF

femelle

30° DOUBLE SOCKET BEND

female



| Référence | Ø | 3D | P.U. H.T. |
|-----------|-----|----|-----------|
| ENFC30100 | 100 | 60 | 9,55 € |

COUDE 30° MF

mâle x femelle

30° SINGLE SOCKET BEND

male x female



| Référence | Ø | 3D | P.U. H.T. |
|-------------|-----|----|-----------|
| ENFC30MF100 | 100 | 65 | 8,40 € |

COUDE 22°30' FF

femelle

22°30' DOUBLE SOCKET BEND

female



| Référence | Ø | 3D | P.U. H.T. |
|-----------|-----|----|-----------|
| ENFC22100 | 100 | 55 | 9,62 € |

COUDE 22°30' MF

mâle x femelle

22°30' SINGLE SOCKET BEND

male x female



| Référence | Ø | 3D | P.U. H.T. |
|-------------|-----|----|-----------|
| ENFC22MF100 | 100 | 65 | 7,74 € |



SUR CONSULTATION

Ø 32, 40 50 et 125 mm



SUR CONSULTATION

Ø 32, 40 et 50 mm

RACCORDS PVC ÉVACUATION

PVC DRAINAGE FITTINGS

SECTEUR DE COUDE 30° MF

mâle x femelle

30° SINGLE SOCKET BEND

male x female



| Référence | Ø | | P.U. H.T. |
|--------------|-----|----|-----------|
| ENFSC30MF100 | 100 | 30 | 4,38 € |
| ESC30MF125 | 125 | 40 | 6,77 € |
| ESC30MF160 | 160 | 20 | 10,06 € |

SECTEUR DE COUDE 15°

MF

mâle x femelle

15° SINGLE SOCKET BEND

male x female



| Référence | Ø | | P.U. H.T. |
|--------------|-----|----|-----------|
| ENFSC15MF100 | 100 | 35 | 4,17 € |
| ESC15MF125 | 125 | 46 | 6,64 € |
| ESC15MF160 | 160 | 32 | 9,87 € |

CULOTTE SIMPLE 87°30' FFF

femelle

87°30' SINGLE BRANCH

female



| Référence | Ø | | P.U. H.T. |
|------------|-----|-----|-----------|
| ENFCS8732 | 32 | 100 | 2,06 € |
| ENFCS8740 | 40 | 60 | 2,07 € |
| ENFCS8750 | 50 | 70 | 4,05 € |
| ECS8763 | 63 | 20 | 10,19 € |
| ENFCS8775 | 75 | 30 | 9,19 € |
| ENFCS8780 | 80 | 25 | 9,28 € |
| ENFCS87100 | 100 | 25 | 10,03 € |
| ECS87110 | 110 | 17 | 15,90 € |
| ENFCS87125 | 125 | 15 | 19,92 € |
| ECS87140 | 140 | 10 | 41,33 € |
| ENFCS87160 | 160 | 8 | 47,08 € |
| ENFCS87200 | 200 | 4 | 86,73 € |
| ENFCS87250 | 250 | 2 | 241,66 € |
| ECS87315 | 315 | 1 | 884,85 € |

TÉ DE VISITE MF

mâle x femelle

ACCESS BRANCH

male x female



| Référence | Ø | | P.U. H.T. |
|-----------|-----|---|-----------|
| ENFTEV100 | 100 | 9 | 27,11 € |
| ENFTEV110 | 110 | 9 | 31,54 € |
| ENFTEV125 | 125 | 8 | 33,69 € |
| ENFTEV160 | 160 | 3 | 82,14 € |
| ENFTEV200 | 200 | 2 | 134,21 € |

PRODUIT
COMPLÉMENTAIRE

P. 152

COLLIER DE DESCENTE "LÉGER"



CULOTTE SIMPLE 87°30' MFF

mâle x femelle

87°30' SINGLE BRANCH

male x female



| Référence | Ø | | P.U. H.T. |
|--------------|-----|----|-----------|
| ENFCS87MF32 | 32 | 60 | 1,94 € |
| ENFCS87MF40 | 40 | 70 | 3,04 € |
| ENFCS87MF50 | 50 | 40 | 4,18 € |
| ECS87MF63 | 63 | 20 | 8,70 € |
| ENFCS87MF75 | 75 | 26 | 8,07 € |
| ENFCS87MF80 | 80 | 28 | 8,21 € |
| ENFCS87MF90 | 90 | 36 | 11,28 € |
| ENFCS87MF100 | 100 | 27 | 8,10 € |
| ENFCS87MF110 | 110 | 22 | 13,39 € |
| ENFCS87MF125 | 125 | 15 | 15,17 € |
| ECS87MF140 | 140 | 10 | 38,51 € |
| ENFCS87MF160 | 160 | 6 | 42,88 € |
| ENFCS87MF200 | 200 | 3 | 77,33 € |
| ENFCS87MF250 | 250 | 2 | 183,28 € |
| ECS87MF315 | 315 | 1 | 242,85 € |

➤ CULOTTE SIMPLE 67°30' FFF femelle

67°30' SINGLE BRANCH
female



| Référence | Ø | 📦 | P.U. H.T. |
|------------|-----|----|-----------|
| ENFCS6732 | 32 | 90 | 2,12 € |
| ENFCS6740 | 40 | 50 | 3,37 € |
| ENFCS6750 | 50 | 30 | 4,78 € |
| ENFCS67100 | 100 | 25 | 16,54 € |

➤ CULOTTE SIMPLE 67°30' MFF mâle x femelle

67°30' SINGLE BRANCH
male x female



| Référence | Ø | 📦 | P.U. H.T. |
|--------------|-----|----|-----------|
| ENFCS67MF32 | 32 | 60 | 2,73 € |
| ENFCS67MF40 | 40 | 30 | 4,52 € |
| ENFCS67MF50 | 50 | 40 | 5,40 € |
| ENFCS67MF75 | 75 | 35 | 7,90 € |
| ENFCS67MF90 | 90 | 36 | 11,96 € |
| ENFCS67MF100 | 100 | 25 | 10,02 € |
| ENFCS67MF110 | 110 | 16 | 14,15 € |
| ENFCS67MF125 | 125 | 12 | 16,84 € |
| ENFCS67MF160 | 160 | 7 | 49,68 € |

➤ CULOTTE SIMPLE 45° FFF femelle

45° SINGLE BRANCH
DOUBLE SOCKET
female



| Référence | Ø | 📦 | P.U. H.T. |
|------------|-----|----|-----------|
| ENFCS4532 | 32 | 90 | 1,97 € |
| ENFCS4540 | 40 | 50 | 2,58 € |
| ENFCS4550 | 50 | 30 | 4,27 € |
| ECS4563 | 63 | 25 | 10,19 € |
| ENFCS4575 | 75 | 40 | 9,86 € |
| ENFCS4580 | 80 | 40 | 9,34 € |
| ENFCS45100 | 100 | 22 | 10,03 € |
| ECS45110 | 110 | 14 | 21,33 € |
| ENFCS45125 | 125 | 12 | 19,92 € |
| ECS45140 | 140 | 8 | 45,46 € |
| ENFCS45160 | 160 | 6 | 56,46 € |
| ENFCS45200 | 200 | 3 | 105,51 € |
| ENFCS45250 | 250 | 1 | 278,76 € |
| ECS45315 | 315 | 1 | 885,95 € |

➤ CULOTTE SIMPLE 45° MFF mâle x femelle

45° SINGLE BRANCH
SINGLE SOCKET
male x female



| Référence | Ø | 📦 | P.U. H.T. |
|--------------|-----|----|-----------|
| ENFCS45MF32 | 32 | 50 | 2,00 € |
| ENFCS45MF40 | 40 | 60 | 3,04 € |
| ENFCS45MF50 | 50 | 40 | 4,18 € |
| ECS45MF63 | 63 | 25 | 7,80 € |
| ENFCS45MF75 | 75 | 24 | 8,56 € |
| ENFCS45MF80 | 80 | 20 | 7,62 € |
| ENFCS45MF90 | 90 | 30 | 11,28 € |
| ENFCS45MF100 | 100 | 24 | 7,60 € |
| ENFCS45MF110 | 110 | 20 | 12,85 € |
| ENFCS45MF125 | 125 | 11 | 16,56 € |
| ENFCS45MF140 | 140 | 8 | 40,77 € |
| ENFCS45MF160 | 160 | 5 | 39,69 € |
| ENFCS45MF200 | 200 | 2 | 81,86 € |
| ENFCS45MF250 | 250 | 1 | 260,69 € |
| ECS45MF315 | 315 | 1 | 685,44 € |

RACCORDS PVC ÉVACUATION

PVC DRAINAGE FITTINGS

➤ CULOTTE DOUBLE PARALLÈLE 87°30' MFFF

mâle x femelle

**87°30' DOUBLE BRANCH
SPIGOT OUTLET**
male x female



| Référence | Ø | 📦 | P.U. H.T. |
|---------------|-----|----|-----------|
| ENFCDP87MF90 | 90 | 15 | 17,70 € |
| ENFCDP87MF100 | 100 | 20 | 22,56 € |
| ENFCDP87MF110 | 110 | 15 | 26,25 € |
| ENFCDP87MF125 | 125 | 10 | 42,99 € |
| ECDP87MF160 | 160 | 5 | 69,92 € |
| ENFCDP87MF200 | 200 | 2 | 175,79 € |

➤ CULOTTE DOUBLE ÉQUERRE 87°30' MFFF

mâle x femelle

**87°30' CORNER BRANCH
SPIGOT OUTLET**
male x female



| Référence | Ø | 📦 | P.U. H.T. |
|---------------|-----|----|-----------|
| ENFCDE87MF100 | 100 | 20 | 30,96 € |
| ECDE87MF125 | 125 | 10 | 72,45 € |
| ECDE87MF160 | 160 | 6 | 176,40 € |

➤ CULOTTE DOUBLE PARALLÈLE 67°30' MFFF

mâle x femelle

**67°30' DOUBLE BRANCH
SPIGOT OUTLET**
male x female



| Référence | Ø | 📦 | P.U. H.T. |
|---------------|-----|----|-----------|
| ENFCDP67MF100 | 100 | 8 | 28,70 € |
| ENFCDP67MF110 | 110 | 12 | 27,04 € |
| ENFCDP67MF125 | 125 | 10 | 42,99 € |

➤ CULOTTE DOUBLE ÉQUERRE 67°30' MFFF

mâle x femelle

**67°30' CORNER BRANCH
SPIGOT OUTLET**
male x female



| Référence | Ø | 📦 | P.U. H.T. |
|---------------|-----|----|-----------|
| ENFCDE67MF100 | 100 | 8 | 39,37 € |
| ENFCDE67MF110 | 110 | 10 | 74,30 € |
| ECDE67MF125 | 125 | 10 | 91,80 € |

➤ CULOTTE DOUBLE PARALLÈLE 45° MFFF

mâle x femelle

**45° DOUBLE BRANCH
SPIGOT OUTLET**
male x female



| Référence | Ø | 📦 | P.U. H.T. |
|---------------|-----|----|-----------|
| ENFCDP45MF90 | 90 | 10 | 21,86 € |
| ENFCDP45MF100 | 100 | 20 | 22,56 € |
| ENFCDP45MF110 | 110 | 12 | 26,25 € |
| ENFCDP45MF125 | 125 | 10 | 42,99 € |
| ECDP45MF160 | 160 | 4 | 72,71 € |

➤ CULOTTE DOUBLE ÉQUERRE 45° MFFF

mâle x femelle

**45° CORNER BRANCH
SPIGOT OUTLET**
male x female



| Référence | Ø | 📦 | P.U. H.T. |
|---------------|-----|---|-----------|
| ENFCDE45MF100 | 100 | 8 | 31,51 € |
| ECDE45MF125 | 125 | 8 | 95,26 € |
| ECDE45MF160 | 160 | 4 | 120,16 € |

MANCHON À BUTÉE FF

femelle

STRAIGHT COUPLER WITH CENTRAL STOP

female



| Référence | Ø | 📦 | P.U. H.T. |
|-----------|-----|-----|-----------|
| ENFM32 | 32 | 120 | 0,84 € |
| ENFM40 | 40 | 200 | 0,89 € |
| ENFM50 | 50 | 100 | 1,22 € |
| EM63 | 63 | 15 | 4,21 € |
| ENFM75 | 75 | 40 | 2,63 € |
| ENFM80 | 80 | 60 | 3,03 € |
| ENFM90 | 90 | 55 | 3,18 € |
| ENFM100 | 100 | 72 | 2,37 € |
| ENFM110 | 110 | 60 | 4,97 € |
| ENFM125 | 125 | 48 | 4,34 € |
| ENFM140 | 140 | 12 | 17,21 € |
| ENFM160 | 160 | 22 | 14,02 € |
| ENFM200 | 200 | 10 | 22,59 € |
| ENFM250 | 250 | 6 | 88,50 € |
| ENFM315 | 315 | 3 | 128,48 € |
| EM400 | 400 | 1 | 307,90 € |

COULISSE FF

femelle

SLIP COUPLER

female



| Référence | Ø | 📦 | P.U. H.T. |
|-----------|-----|-----|-----------|
| ENFCL32 | 32 | 120 | 0,86 € |
| ENFCL40 | 40 | 200 | 0,87 € |
| ENFCL50 | 50 | 100 | 1,41 € |
| ECL63 | 63 | 15 | 3,22 € |
| ENFCL75 | 75 | 40 | 2,99 € |
| ENFCL80 | 80 | 60 | 4,67 € |
| ENFCL90 | 90 | 55 | 3,34 € |
| ENFCL100 | 100 | 72 | 3,04 € |
| ENFCL110 | 110 | 60 | 4,00 € |
| ENFCL125 | 125 | 48 | 5,12 € |
| ECL140 | 140 | 12 | 15,22 € |
| ENFCL160 | 160 | 7 | 16,18 € |
| ENFCL200 | 200 | 4 | 22,40 € |
| ENFCL250 | 250 | 2 | 75,81 € |
| ENFCL315 | 315 | 3 | 132,26 € |
| ECL400 | 400 | 1 | 353,57 € |

MANCHON DE DILATATION FF

femelle

EXPANSION COUPLER
DOUBLE SOCKET

female



| Référence | Ø | 📦 | P.U. H.T. |
|-----------|-----|-----|-----------|
| EMDJ32 | 32 | 100 | 3,74 € |
| EMDJ40 | 40 | 175 | 4,13 € |
| EMDJ50 | 50 | 100 | 4,77 € |
| EMDJ75 | 75 | 90 | 7,61 € |
| EMDJ110 | 110 | 45 | 11,86 € |
| EMDJ125 | 125 | 32 | 13,67 € |
| EMDJ160 | 160 | 8 | 41,33 € |
| EMDJ200 | 200 | 2 | 88,53 € |

MANCHON DE DILATATION FF

femelle

EXPANSION COUPLER
DOUBLE SOCKET

female



| Référence | Ø | 📦 | P.U. H.T. |
|-----------|-----|----|-----------|
| ENFMJD100 | 100 | 56 | 13,55 € |

MANCHON DE DILATATION MF

mâle x femelle

EXPANSION COUPLER
SPIGOT/SOCKET

male x female



| Référence | Ø | 📦 | P.U. H.T. |
|-----------|-----|----|-----------|
| ENFMJD100 | 100 | 50 | 13,54 € |
| ENFMJD110 | 110 | 20 | 15,92 € |
| ENFMJD125 | 125 | 15 | 18,12 € |

MANCHETTE DE RÉPARATION COURTE MF

femelle x mâle - pour adaptation sur tube non prém manchonné

SHORT PIPE END
SOCKET SPIGOT/SOCKET

female x male - for pipe with plain ends

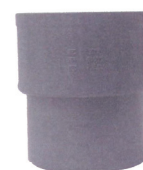

| Référence | Ø | 📦 | P.U. H.T. |
|-----------|--------|----|-----------|
| ENFMJR100 | 100/93 | 35 | 6,29 € |

RACCORDS PVC ÉVACUATION

PVC DRAINAGE FITTINGS

➤ MANCHETTE DE RÉPARATION LONGUE MF

femelle x mâle - pour adaptation
sur tube non prém manchonné

LONG PIPE END SOCKET
SPIGOT/SOCKET

female x male - for pipe with plain ends



| Référence | Ø | | P.U. H.T. |
|-----------|---------|----|-----------|
| EMR75 | 75/68 | 16 | 15,54 € |
| EMR110 | 110/103 | 16 | 10,96 € |
| EMR125 | 125/117 | 10 | 11,74 € |
| EMR160 | 160/152 | 10 | 54,49 € |
| EMR200 | 200/190 | 5 | 97,04 € |

➤ OBTURATEUR M

mâle

BLIND MALE PLUG
male

| Référence | Ø | | P.U. H.T. |
|-----------|-----|-----|-----------|
| E032 | 32 | 60 | 0,77 € |
| ENF040 | 40 | 60 | 1,92 € |
| ENF050 | 50 | 60 | 1,92 € |
| ENF075 | 75 | 100 | 4,31 € |
| E080 | 80 | 50 | 2,13 € |
| ENF090 | 90 | 72 | 6,01 € |
| E0100 | 100 | 55 | 5,10 € |
| ENF0110 | 110 | 46 | 7,23 € |
| ENF0125 | 125 | 36 | 8,06 € |
| ENF0160 | 160 | 15 | 17,32 € |
| ENF0200 | 200 | 10 | 36,77 € |
| E0250 | 250 | 5 | 80,22 € |
| E0315 | 315 | 1 | 87,50 € |
| E0400 | 400 | 1 | 266,95 € |

➤ RÉDUCTION INCORPORÉE MF

mâle x femelle

REDUCING BUSH
male x female

| Référence | Ø | | P.U. H.T. |
|-----------|-------|-----|-----------|
| ENFRI4032 | 40x32 | 180 | 0,99 € |
| ENFRI5032 | 50x32 | 30 | 1,37 € |
| ENFRI5040 | 50x40 | 100 | 1,20 € |

➤ TAMPON DE VISITE M

mâle avec joint

ACCESS CAP

male with rubber ring



| Référence | Ø | | P.U. H.T. |
|-----------|-----|-----|-----------|
| ENFTV32 | 32 | 700 | 3,68 € |
| ENFTV40 | 40 | 450 | 3,42 € |
| ENFTV50 | 50 | 300 | 6,25 € |
| ETV63 | 63 | 20 | 12,87 € |
| ENFTV75 | 75 | 100 | 7,26 € |
| ENFTV80 | 80 | 70 | 8,25 € |
| ENFTV90 | 90 | 50 | 9,40 € |
| ENFTV100 | 100 | 30 | 5,52 € |
| ENFTV110 | 110 | 30 | 8,40 € |
| ENFTV125 | 125 | 30 | 9,69 € |
| ETV140 | 140 | 20 | 15,59 € |
| ENFTV160 | 160 | 10 | 28,13 € |
| ENFTV200 | 200 | 8 | 33,74 € |
| ETV250 | 250 | 5 | 99,29 € |
| ETV315 | 315 | 2 | 235,30 € |

➤ TAMPON RÉDUIT DOUBLE MFF

mâle x 2 sorties femelle

DOUBLE SOCKET
REDUCER

male x 2 female outlets



| Référence | Ø | | P.U. H.T. |
|---------------|-----------|----|-----------|
| ETRD1004032 | 100x40x32 | 55 | 2,79 € |
| ETRD1004040 | 100x40x40 | 55 | 2,79 € |
| ENFTRD1005032 | 100x50x32 | 20 | 6,36 € |
| ETRD1005040 | 100x50x40 | 55 | 2,79 € |
| ENFTRD1104032 | 110x40x32 | 46 | 8,54 € |
| ENFTRD1104040 | 110x40x40 | 46 | 10,77 € |
| ENFTRD1105040 | 110x50x40 | 46 | 10,77 € |
| ETRD1254032 | 125x40x32 | 55 | 3,99 € |
| ENFTRD1254040 | 125x40x40 | 36 | 7,05 € |
| ENFTRD1255040 | 125x50x40 | 36 | 7,47 € |
| ENFTRD1255050 | 125x50x50 | 25 | 8,54 € |

➤ **TAMPON RÉDUIT SIMPLE MF**

mâle x femelle

SOCKET REDUCER

male x female



| Référence | Ø | | P.U. H.T. |
|-------------|---------|-----|-----------|
| ETR7532 | 75x32 | 50 | 2,13 € |
| ENFTR7540 | 75x40 | 100 | 3,94 € |
| ENFTR7550 | 75x50 | 100 | 3,94 € |
| ENFTR8032 | 80x32 | 40 | 6,15 € |
| ENFTR8040 | 80x40 | 40 | 6,13 € |
| ENFTR8050 | 80x50 | 40 | 6,13 € |
| ENFTR9040 | 90x40 | 72 | 5,78 € |
| ENFTR9050 | 90x50 | 72 | 6,13 € |
| ENFTR10032 | 100x32 | 60 | 5,55 € |
| ETR10040 | 100x40 | 55 | 5,24 € |
| ETR10050 | 100x50 | 55 | 5,24 € |
| ETR10063 | 100x63 | 15 | 6,67 € |
| ENFTR10080 | 100x80 | 60 | 6,23 € |
| ENFTR11032 | 110x32 | 46 | 7,04 € |
| ENFTR11040 | 110x40 | 46 | 6,48 € |
| ENFTR11050 | 110x50 | 46 | 6,48 € |
| ENFTR11075 | 110x75 | 15 | 7,93 € |
| ENFTR11090 | 110x90 | 15 | 8,41 € |
| ETR12532 | 125x32 | 65 | 3,22 € |
| ENFTR12540 | 125x40 | 36 | 7,05 € |
| ENFTR12550 | 125x50 | 36 | 7,05 € |
| ENFTR12575 | 125x75 | 36 | 7,05 € |
| ENFTR12580 | 125x80 | 50 | 8,40 € |
| ENFTR12590 | 125x90 | 25 | 4,85 € |
| ENFTR125100 | 125x100 | 25 | 7,05 € |
| ENFTR125110 | 125x110 | 36 | 4,91 € |
| ENFTR160110 | 160x110 | 15 | 8,47 € |
| ENFTR160125 | 160x125 | 15 | 8,33 € |
| ENFTR200110 | 200x110 | 10 | 12,23 € |
| ENFTR200125 | 200x125 | 10 | 11,64 € |
| ENFTR200160 | 200x160 | 10 | 11,85 € |
| ETR250160 | 250x160 | 6 | 46,81 € |
| ETR250200 | 250x200 | 6 | 45,85 € |
| ETR315200 | 315x200 | 7 | 81,12 € |
| ETR315250 | 315x250 | 7 | 81,12 € |

➤ **TAMPON RÉDUIT À OPERCULES MF**

mâle x femelle

BLIND SOCKET REDUCER

male x female

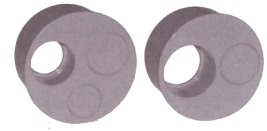

| Référence | Ø | | P.U. H.T. |
|-------------|--------------|----|-----------|
| ENFTR010032 | 100x40/40/32 | 20 | 5,83 € |
| ENFTR010040 | 100x50/40 | 20 | 5,83 € |
| ETRO12532 | 125x50/40/32 | 65 | 5,03 € |
| ETRO12540 | 125x50/40/40 | 65 | 5,03 € |

➤ **TAMPON RÉDUIT À OPERCULES MF**

mâle x femelle - pour tube Ø 100 non prémanchonné

BLIND SOCKET REDUCER

male x female - for pipe Ø 100 with plain ends

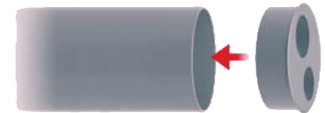

| Référence | Ø | | P.U. H.T. |
|------------|----------|----|-----------|
| ENFTR09340 | 93x40/40 | 30 | 5,99 € |
| ENFTR09332 | 93x50/32 | 30 | 5,99 € |



Pour adaptation sur tube non prémanchonné Ø 100

➤ **TAMPON RÉDUIT TRIPLE À OPERCULES FOND DE GORGE MF**

mâle x femelle

TRIPLE BLIND SOCKET REDUCER

male x female



| Référence | Ø | | P.U. H.T. |
|---------------|--------------|----|-----------|
| ENFTRT1104040 | 110x40x40x40 | 35 | 8,25 € |
| ENFTRT1105040 | 110x50x40x40 | 35 | 8,25 € |

RACCORDS PVC ÉVACUATION

PVC DRAINAGE FITTINGS

➤ RÉDUCTION EXCENTRÉE MF

mâle x femelle

REDUCER
male x female

| Référence | Ø | | P.U. H.T. |
|-------------|---------|-----|-----------|
| ENFRE4032 | 40x32 | 80 | 1,35 € |
| ENFRE5032 | 50x32 | 70 | 1,78 € |
| ENFRE5040 | 50x40 | 120 | 1,87 € |
| ERE6340 | 63x40 | 30 | 6,24 € |
| ERE6350 | 63x50 | 30 | 6,86 € |
| ENFRE7550 | 75x50 | 72 | 2,94 € |
| ENFRE8050 | 80x50 | 45 | 4,39 € |
| ENFRE8075 | 80x75 | 35 | 4,39 € |
| ENFRE9050 | 90x50 | 65 | 4,52 € |
| ENFRE9075 | 90x75 | 88 | 4,49 € |
| ENFRE10040 | 100x40 | 25 | 6,47 € |
| ENFRE10050 | 100x50 | 25 | 5,81 € |
| ERE10063 | 100x63 | 20 | 8,93 € |
| ENFRE10075 | 100x75 | 20 | 5,81 € |
| ENFRE10080 | 100x80 | 42 | 6,05 € |
| ENFRE11050 | 110x50 | 35 | 6,01 € |
| ENFRE11075 | 110x75 | 42 | 5,84 € |
| ENFRE11090 | 110x90 | 42 | 5,89 € |
| ENFRE110100 | 110x100 | 15 | 6,56 € |
| ENFRE12550 | 125x50 | 20 | 7,79 € |
| ENFRE12575 | 125x75 | 20 | 8,53 € |
| ENFRE12580 | 125x80 | 25 | 8,53 € |
| ENFRE12590 | 125x90 | 36 | 8,26 € |
| ENFRE125100 | 125x100 | 36 | 8,91 € |
| ENFRE125110 | 125x110 | 36 | 8,37 € |
| ENFRE160100 | 160x100 | 35 | 20,74 € |
| ENFRE160110 | 160x110 | 35 | 13,82 € |
| ENFRE160125 | 160x125 | 35 | 14,27 € |
| ENFRE200100 | 200x100 | 10 | 39,98 € |
| ENFRE200125 | 200x125 | 8 | 45,88 € |
| ENFRE200160 | 200x160 | 6 | 36,87 € |
| ENFRE250160 | 250x160 | 4 | 88,50 € |
| ENFRE250200 | 250x200 | 4 | 83,50 € |
| ERE315200 | 315x200 | 2 | 165,93 € |
| ENFRE315250 | 315x250 | 4 | 163,07 € |
| ERE400315 | 400x315 | 1 | 433,75 € |

➤ RÉDUCTION CONCENTRIQUE FM

femelle x mâle

STRAIGHT REDUCER
female x male

| Référence | Ø | | P.U. H.T. |
|-----------|---------|----|-----------|
| ERC11075 | 110x75 | 36 | 4,77 € |
| ERC11090 | 110x90 | 36 | 4,72 € |
| ERC125110 | 125x110 | 16 | 5,16 € |
| ERC160110 | 160x110 | 16 | 6,05 € |
| ERC160125 | 160x125 | 16 | 6,19 € |
| ERC200125 | 200x125 | 6 | 20,70 € |
| ERC200160 | 200x160 | 6 | 20,70 € |
| ERC250200 | 250x200 | 2 | 134,63 € |
| ERC315250 | 315x250 | 1 | 209,75 € |

➤ SELLE DE BRANCHEMENT 90°

90° ADAPTOR SADDLE



| Référence | Ø | | P.U. H.T. |
|-------------|----------------|----|-----------|
| ENFSB10032 | 100/110/125x32 | 90 | 5,78 € |
| ENFSB10040 | 100/110/125x40 | 90 | 4,86 € |
| ENFSB10050 | 100/110/125x50 | 90 | 4,91 € |
| ENFSB160110 | 160x110 | 15 | 7,61 € |

➤ SELLE DE BRANCHEMENT 90°

90° ADAPTOR SADDLE



| Référence | Ø | | P.U. H.T. |
|-----------|---------|---|-----------|
| ESB9075 | 90x75 | 8 | 31,08 € |
| ESB125110 | 125x110 | 6 | 47,97 € |
| ESB160110 | 160x110 | 8 | 80,41 € |
| ESB160125 | 160x125 | 8 | 86,66 € |
| ESB20090 | 200x90 | 4 | 75,89 € |
| ESB200110 | 200x110 | 4 | 82,92 € |
| ESB200125 | 200x125 | 4 | 93,43 € |
| ESB200160 | 200x160 | 4 | 95,04 € |
| ESB250160 | 250x160 | 3 | 181,51 € |
| ESB250200 | 250x200 | 3 | 301,25 € |

SELE DE BRANCHEMENT 90°

90° ADAPTOR SADDLE

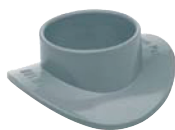

| Référence | Ø | | P.U. H.T. |
|-----------|--------|-----|-----------|
| ESB7532 | 75x32 | 150 | 2,51 € |
| ESB7540 | 75x40 | 150 | 2,51 € |
| ESB7550 | 75x50 | 150 | 2,51 € |
| ESB9032 | 90x32 | 150 | 2,51 € |
| ESB9040 | 90x40 | 150 | 2,51 € |
| ESB9050 | 90x50 | 150 | 2,51 € |
| ESB11032 | 110x32 | 150 | 2,51 € |
| ESB11040 | 110x40 | 150 | 2,51 € |
| ESB11050 | 110x50 | 150 | 2,51 € |
| ESB12532 | 125x32 | 150 | 2,51 € |
| ESB12540 | 125x40 | 150 | 2,51 € |
| ESB12550 | 125x50 | 150 | 2,51 € |
| ESB16032 | 160x32 | 150 | 2,71 € |
| ESB16040 | 160x40 | 150 | 2,71 € |
| ESB16050 | 160x50 | 150 | 2,71 € |

CHAPEAU DE VENTILATION

femelle à coller

VENT COWL

female solvent socket



| Référence | Ø | | P.U. H.T. |
|-----------|-----|----|-----------|
| ECHAP32 | 32 | 20 | 19,60 € |
| ECHAP40 | 40 | 20 | 20,05 € |
| ECHAP50 | 50 | 20 | 20,36 € |
| ECHAP75 | 75 | 12 | 22,79 € |
| ECHAP90 | 90 | 36 | 25,16 € |
| ECHAP110 | 110 | 22 | 26,69 € |
| ECHAP125 | 125 | 20 | 33,03 € |
| ECHAP160 | 160 | 8 | 46,25 € |
| ECHAP200 | 200 | 6 | 51,20 € |

CHAPEAU DE VENTILATION

pour tube non prémachonné

- femelle / mâle / mâle à coller

VENT COWL

for pipe with plain ends -

female/male/male solvent socket



| Référence | Ø | | P.U. H.T. |
|-----------|-------------|----|-----------|
| ECHAP100 | 100/110/125 | 12 | 21,34 € |



La configuration de ce chapeau ne nécessite pas de grille anti-oiseaux

EXTRACTEUR STATIQUE

femelle à coller

STATIC EXTRACTOR

female solvent socket



| Référence | Ø | Couleur | | P.U. H.T. |
|------------|-----|---------|---|-----------|
| EXTRAC100G | 100 | gris | 1 | 35,46 € |
| EXTRAC100S | 100 | sable | 1 | 36,21 € |

AÉRATEUR À MEMBRANE

AIR ADMITTANCE VALVE



| Référence | Ø | | P.U. H.T. |
|-----------|----------|----|-----------|
| EAM324050 | 32/40/50 | 25 | 21,98 € |
| EAM100110 | 100/110 | 14 | 88,91 € |

RACCORDS PVC ÉVACUATION

PVC DRAINAGE FITTINGS

SIPHON DISCONNECTEUR MONOBLOC

DOUBLE DRAIN
FLOOR GULLY

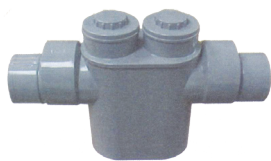

| Référence | Ø | | P.U. H.T. |
|---------------|---------|---|-----------|
| ENFSIPH125100 | 125/100 | 1 | 109,60 € |
| ENFSIPH125110 | 125/110 | 1 | 112,43 € |

CLAPET ANTI RETOUR

ANTI-FLOOD VALVE



| Référence | Ø | | P.U. H.T. |
|-----------|-----|---|-----------|
| ECAR110 | 110 | 1 | 234,88 € |
| ECAR125 | 125 | 1 | 251,60 € |
| ECAR160 | 160 | 1 | 392,75 € |
| ECAR200 | 200 | 1 | 709,15 € |

COLLIER CLIP PP

pince ouverte - à partir de Ø 32
avec insert laiton M6

PP PIPE CLIP

open clip - from Ø 32 with brass
threaded bush M6



| Référence | Ø | | P.U. H.T. |
|-----------|----|------|-----------|
| CLIP20 | 20 | 3000 | 0,41 € |
| CLIP25 | 25 | 2000 | 0,61 € |
| CLIP32 | 32 | 1000 | 1,07 € |
| CLIP40 | 40 | 800 | 1,23 € |
| CLIP50 | 50 | 600 | 1,34 € |

COLLIER CLIP PVC

pince fermée, avec insert laiton M6

PVC PIPE CLIP

closed clip with brass threaded bush M6



| Référence | Ø | | P.U. H.T. |
|-----------|-----|-----|-----------|
| CLIP63 | 63 | 200 | 1,73 € |
| CLIP75 | 75 | 140 | 2,16 € |
| CLIP90 | 90 | 120 | 2,60 € |
| CLIP110 | 110 | 80 | 2,80 € |

COLLIER CLIP PVC

pince fermée, avec embase M7

PVC PIPE CLIP

closed clip with threaded bush M7



| Référence | Ø | | P.U. H.T. |
|-----------|-----|----|-----------|
| CLIP100 | 100 | 40 | 3,58 € |

PRODUITS
COMPLÉMENTAIRES

P. 152

PATTES À VIS POUR COLLIERS



PRODUIT
COMPLÉMENTAIRE

P. 139

TUBE PVC ÉVACUATION NF



➤ REGARD ÉVACUATION

monobloc en polypropylène avec plusieurs sorties femelles

SQUARE INSPECTION CHAMBER

polypropylene with several outlets at different heights



| Référence | Dimensions | P.U. H.T. |
|-----------|------------|-----------|
| EREG20 | 200x200 | 11,64 € |
| EREG30 | 300x300 | 24,40 € |
| EREG40 | 400x400 | 49,52 € |
| EREG55 | 550x550 | 119,57 € |

➤ COUVERCLE PIÉTON

PEDESTRIAN COVER

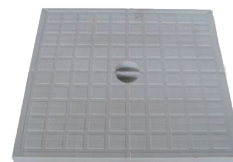

| Référence | Dimensions | P.U. H.T. |
|-----------|------------|-----------|
| ECREG20 | 200x200 | 7,03 € |
| ECREG30 | 300x300 | 18,62 € |
| ECREG40 | 400x400 | 39,01 € |
| ECREG55 | 550x550 | 118,12 € |

➤ GRILLE PIÉTON

PEDESTRIAN GRATE



| Référence | Dimensions | P.U. H.T. |
|-----------|------------|-----------|
| EGREG20 | 200x200 | 5,66 € |
| EGREG30 | 300x300 | 13,87 € |
| EGREG40 | 400x400 | 30,45 € |
| EGREG55 | 550x550 | 86,55 € |

➤ CADRE POUR COFFRAGE

FRAME FOR INSPECTION CHAMBER



| Référence | Dimensions | P.U. H.T. |
|-----------|------------|-----------|
| ECADRE20 | 200x200 | 5,14 € |
| ECADRE30 | 300x300 | 9,99 € |
| ECADRE40 | 400x400 | 15,72 € |
| ECADRE55 | 550x550 | 36,57 € |

➤ PLAQUE DE SÉPARATION

PARTITION FOR TRAP



| Référence | Dimensions | P.U. H.T. |
|-----------|------------|-----------|
| EPLAQ20 | 200x200 | 6,78 € |
| EPLAQ30 | 300x300 | 8,67 € |
| EPLAQ40 | 400x400 | 16,24 € |

RACCORDS PVC ÉVACUATION

PVC DRAINAGE FITTINGS

➤ CANIVEAU PVC

coloris gris, pour grille 130 PP et inox, classement A15 pour circulation piétons et véhicules légers

PVC CHANNEL DRAIN

grey, for use with 130 PP and stainless steel grate, class A15 for pedestrians and light vehicles



| Référence | Dimensions | 📦 | P.U. H.T. |
|-----------|------------|----|-----------|
| 1126629 | 135x510x90 | 30 | 17,70 € |

➤ GRILLE PIÉTON PP

coloris gris ou sable

PP GRATE FOR

PEDESTRIANS
grey or sand colour



| Référence | Dimensions | Couleur | 📦 | P.U. H.T. |
|-----------|------------|---------|----|-----------|
| 1124886 | 130x500 | gris | 10 | 24,96 € |
| 1124882 | 130x500 | sable | 10 | 24,96 € |

➤ GRILLE PIÉTON POUR ANGLE

coloris gris ou sable

PEDESTRIAN CORNER GRATE

grey or sand colour

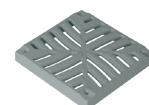

| Référence | Dimensions | Couleur | 📦 | P.U. H.T. |
|-----------|------------|---------|----|-----------|
| 1124888 | 135x135 | gris | 15 | 8,45 € |
| 1124884 | 135x135 | sable | 15 | 8,45 € |

➤ GRILLE PIÉTON RENFORCÉE POUR ANGLE

coloris gris ou sable

REINFORCED CORNER

GRATE
grey or sand colour

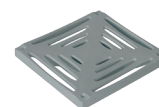

| Référence | Dimensions | Couleur | 📦 | P.U. H.T. |
|-----------|------------|---------|----|-----------|
| 1124893 | 135x135 | gris | 15 | 13,10 € |
| 1125688 | 135x135 | sable | 15 | 13,10 € |

➤ FOND / NAISSANCE D'EXTRÉMITÉ

sortie mâle, Ø 50 mm

END WALL WITH OULET

male outlet diameter 50 mm

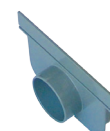

| Référence | Dimensions | 📦 | P.U. H.T. |
|-----------|------------|----|-----------|
| 1126645 | 130x80 | 10 | 5,24 € |

➤ JONCTION D'ANGLE

CORNER UNIT



| Référence | Dimensions | 📦 | P.U. H.T. |
|-----------|------------|----|-----------|
| 1126647 | 150x150x80 | 15 | 6,05 € |



+ Collage possible contrairement aux caniveaux en PP
+ 3 sorties : mâle Ø50, femelle Ø75, mâle Ø80



➤ GRILLE PP RENFORCÉ

pour véhicules légers, coloris gris ou sable

PP REINFORCED GRATE

passable for light vehicles, grey or sand colour



| Référence | Dimensions | Couleur | 📦 | P.U. H.T. |
|-----------|------------|---------|----|-----------|
| 1124890 | 130x500 | gris | 10 | 39,29 € |
| 1125601 | 130x500 | sable | 10 | 39,29 € |

➤ GRILLE INOX

modèle bulles

STAINLESS STEEL GRATE

bubble design

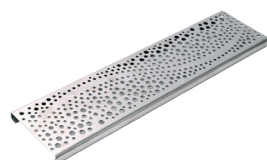

| Référence | Dimensions | 📦 | P.U. H.T. |
|-----------|------------|----|-----------|
| 7040816 | 130x500 | 10 | 170,89 € |

➤ GRILLE INOX

modèle ondes

STAINLESS STEEL GRATE

wave design

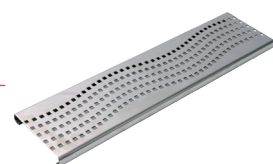

| Référence | Dimensions | 📦 | P.U. H.T. |
|-----------|------------|----|-----------|
| 7040817 | 130x500 | 10 | 170,89 € |

➤ GRILLE INOX

modèle quadrillage

STAINLESS STEEL GRATE

square design

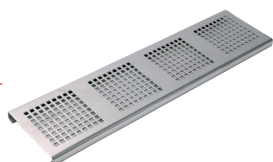

| Référence | Dimensions | 📦 | P.U. H.T. |
|-----------|------------|----|-----------|
| 7040819 | 130x500 | 10 | 170,89 € |

RACCORDS PVC VENTILATION

PVC VENTILATION FITTINGS



RACCORDS PVC VENTILATION

PVC VENTILATION FITTINGS



SUR CONSULTATION

TOUS NOS RACCORDS VENTILATION SONT ÉGALEMENT DISPONIBLES
DANS LES MATIÈRES SUIVANTES : (délai environ 10 jours)



Délai SUP.

➤ PPs



Le **polypropylène syndiotactique difficilement inflammable** se distingue par sa résistance chimique élevée et sa faible densité. Cette matière se caractérise par une haute résistance aux températures élevées et par ses propriétés de plastique peu inflammable. En outre, le PPs présente une dureté de surface de grande qualité et de bonnes caractéristiques d'isolation électrique. Cette gamme convient parfaitement aux applications de ventilation en intérieur.

- Densité (poids spécifique): $\pm 0,95 \text{ g/cm}^3$
- Résistance élevée aux produits chimiques (solvants et alcools)
- Comportement au feu : difficilement inflammable
- Températures d'utilisation : de 0° à $+90^\circ\text{C}$
- Résistance élevée à la corrosion
- Résistance à l'hydrolyse (eau ou vapeur d'eau brûlante)
- Bonne isolation électrique

➤ PPs-EL



Le **polypropylène électriquement conducteur et difficilement inflammable** dispose des mêmes caractéristiques positives du PPs allié à une capacité de décharge électrique. Pour cela, le PPs est muni de particules conductrices spéciales. Cette gamme est utilisée dans les locaux protégés contre les explosions.

- Densité (poids spécifique) : $\pm 1,23 \text{ g/cm}^3$
- Résistance élevée aux produits chimiques : (solvants et alcools)
- Comportement au feu : difficilement inflammable
- Résistance aux températures élevées : de 0 à $+80^\circ\text{C}$
- Capacité de décharge électrique
- Résistance élevée à la corrosion
- Résistant à l'hydrolyse (eau ou vapeur d'eau brûlante)
- Électriquement conducteur

➤ PP



Le **polypropylène** se caractérise par sa résistance élevée aux produits chimiques, par sa bonne résistance aux fissures dues à la contrainte exercée ainsi que par une bonne résistance aux thermomoulages. Cette gamme présente en outre une rigidité, une dureté et une résistance d'excellente qualité.

- Densité (poids spécifique) : $0,95 \text{ g/cm}^3$
- Résistance élevée aux produits chimiques : (solvants et alcools)
- Résistance aux températures élevées : de 0 à $+80^\circ\text{C}$
- Comportement au feu : normalement inflammable
- Résistance élevée à la corrosion
- Résistant à l'hydrolyse (eau ou vapeur d'eau brûlante)
- Bonne isolation électrique

➤ PE-HD



Le **polyéthylène haute densité** se caractérise par sa ténacité élevée, même à basse température. Le PE-HD présente une bonne résistance aux produits chimiques. Mais surtout, cette gamme est résistante aux UV et peut être utilisée également à des températures inférieures à zéro.

- Densité (poids spécifique) : $0,95 \text{ g/cm}^3$
- Résistance élevée aux produits chimiques
- Résistance aux températures élevées : de -50 à $+70^\circ\text{C}$
- Comportement au feu : normalement inflammable
- Stabilisé pour les UV
- Résistant à l'hydrolyse (eau ou vapeur d'eau brûlante)
- Bonne isolation électrique

➤ PVDF



Le **polyfluorure de vinylidène** fait partie des matières synthétiques fluorées et se caractérise par sa très haute résistance aux produits chimiques, même à des températures élevées. Cette matière présente une rigidité élevée et s'avère insensible aux rayons UV, lui donnant une très bonne résistance au vieillissement dans l'atmosphère terrestre. La matière première que nous utilisons dispose de l'homologation FM 4910, de ce fait nos produits peuvent être utilisables également dans les salles blanches.

- Densité (poids spécifique) : $1,78 \text{ g/cm}^3$
- Résistance élevée aux produits chimiques, (halogènes et autres agents oxydants)
- Comportement au feu : difficilement inflammable conformément à la norme DIN 4102 B1
- Températures d'utilisation : de -30° à $+120^\circ\text{C}$
- Résistant aux UV
- Résistant à la corrosion
- Bonne isolation électrique



PRODUIT

- + Résistance chimique élevée
- + Faible poids
- + Résistance à la corrosion
- + Rentabilité : longévité élevée des produits, facilité de mise en œuvre
- + Ecoresponsable : recyclable à 100%

- + **Coût d'entretien réduit** : le caractère lisse des parois des éléments et des tubes en plastique exige moins de nettoyage et d'entretien

UTILISATION : laboratoires, industries chimiques, salles blanches, traitements de surface (décapages, galvanisations), établissements hospitaliers, industries du chlore, etc...

Disponible également en PVC blanc traitée anti-UV



COUDE 90° femelle

90° BEND
female



| Référence | Ø | P.U. H.T. |
|-----------|-----|------------|
| VC90110 | 110 | 37,38 € |
| VC90125 | 125 | 46,07 € |
| VC90140 | 140 | 50,53 € |
| VC90160 | 160 | 54,99 € |
| VC90200 | 200 | 69,11 € |
| VC90225 | 225 | 86,94 € |
| VC90250 | 250 | 91,77 € |
| VC90315 | 315 | 146,76 € |
| VC90400 | 400 | 243,74 € |
| VC90450 | 450 | 696,64 € |
| VC90500 | 500 | 815,81 € |
| VC90600 | 600 | 1 360,98 € |

CULOTTE 90° femelle

90° Y-PIPE
female



| Référence | Ø | P.U. H.T. |
|-----------|-----|------------|
| VCU90110 | 110 | 133,02 € |
| VCU90125 | 125 | 151,58 € |
| VCU90140 | 140 | 169,79 € |
| VCU90160 | 160 | 211,41 € |
| VCU90200 | 200 | 280,52 € |
| VCU90225 | 225 | 354,09 € |
| VCU90250 | 250 | 377,12 € |
| VCU90315 | 315 | 496,76 € |
| VCU90400 | 400 | 642,78 € |
| VCU90450 | 450 | 1 878,54 € |
| VCU90500 | 500 | 2 758,46 € |
| VCU90600 | 600 | 3 588,36 € |

COUDE 45° femelle

45° BEND
female



| Référence | Ø | P.U. H.T. |
|-----------|-----|-----------|
| VC45110 | 110 | 27,97 € |
| VC45125 | 125 | 36,78 € |
| VC45140 | 140 | 38,44 € |
| VC45160 | 160 | 40,15 € |
| VC45200 | 200 | 46,91 € |
| VC45225 | 225 | 54,99 € |
| VC45250 | 250 | 60,22 € |
| VC45315 | 315 | 98,37 € |
| VC45400 | 400 | 154,30 € |
| VC45450 | 450 | 493,18 € |
| VC45500 | 500 | 551,23 € |
| VC45600 | 600 | 864,22 € |

TÉ 90° femelle

90° TEE
female



| Référence | Ø | P.U. H.T. |
|-----------|-----|------------|
| VT90110 | 110 | 65,41 € |
| VT90125 | 125 | 82,85 € |
| VT90140 | 140 | 86,94 € |
| VT90160 | 160 | 88,05 € |
| VT90200 | 200 | 112,32 € |
| VT90225 | 225 | 156,05 € |
| VT90250 | 250 | 163,39 € |
| VT90315 | 315 | 303,92 € |
| VT90400 | 400 | 438,43 € |
| VT90450 | 450 | 793,25 € |
| VT90500 | 500 | 914,01 € |
| VT90600 | 600 | 1 402,97 € |

RACCORDS PVC VENTILATION

PVC VENTILATION FITTINGS

➤ **TÉ 45°**
femelle**45° TEE**
female

| Référence | Ø | P.U. H.T. |
|-----------|-----|------------|
| VT45110 | 110 | 110,34 € |
| VT45125 | 125 | 114,43 € |
| VT45140 | 140 | 128,55 € |
| VT45160 | 160 | 137,84 € |
| VT45200 | 200 | 183,55 € |
| VT45225 | 225 | 208,73 € |
| VT45250 | 250 | 276,06 € |
| VT45315 | 315 | 438,43 € |
| VT45400 | 400 | 634,60 € |
| VT45450 | 450 | 1 060,39 € |
| VT45500 | 500 | 1 202,33 € |
| VT45600 | 600 | 1 782,68 € |

➤ **TÉ 90° RÉDUIT**
femelle**90° REDUCING TEE**
female

| Référence | Ø | P.U. H.T. |
|-----------|---------|-----------|
| VTR160110 | 160x110 | 102,53 € |
| VTR160125 | 160x125 | 102,53 € |
| VTR200125 | 200x125 | 137,66 € |
| VTR200160 | 200x160 | 137,66 € |
| VTR250160 | 250x160 | 215,23 € |
| VTR250200 | 250x200 | 215,23 € |
| VTR315110 | 315x110 | 309,38 € |
| VTR315160 | 315x160 | 309,38 € |
| VTR315200 | 315x200 | 309,38 € |
| VTR315250 | 315x250 | 309,38 € |
| VTR355315 | 355x315 | 429,31 € |
| VTR400160 | 400x160 | 618,37 € |
| VTR400200 | 400x200 | 618,37 € |
| VTR400250 | 400x250 | 618,37 € |
| VTR500250 | 500x250 | 930,43 € |
| VTR500315 | 500x315 | 930,43 € |

➤ **MANCHON**
femelle**SOCKET**
female

| Référence | Ø | 📦 | P.U. H.T. |
|-----------|-----|---|-----------|
| VM110 | 110 | 1 | 18,82 € |
| VM125 | 125 | 1 | 22,66 € |
| VM140 | 140 | 1 | 24,10 € |
| VM160 | 160 | 1 | 27,50 € |
| VM200 | 200 | 1 | 36,78 € |
| VM225 | 225 | 1 | 54,99 € |
| VM250 | 250 | 1 | 59,82 € |
| VM315 | 315 | 1 | 69,11 € |
| VM400 | 400 | 1 | 86,94 € |
| VM450 | 450 | 1 | 154,30 € |
| VM500 | 500 | 1 | 172,86 € |
| VM600 | 600 | 1 | 211,07 € |

➤ **MANCHETTE SOUPLE**
femelle**FLEXIBLE SLEEVE**
female

| Référence | Ø | 📦 | P.U. H.T. |
|-----------|-----|---|-----------|
| VMS110 | 110 | 1 | 70,34 € |
| VMS125 | 125 | 1 | 79,42 € |
| VMS140 | 140 | 1 | 82,06 € |
| VMS160 | 160 | 1 | 84,35 € |
| VMS200 | 200 | 1 | 98,37 € |
| VMS225 | 225 | 1 | 112,32 € |
| VMS250 | 250 | 1 | 130,88 € |
| VMS315 | 315 | 1 | 172,86 € |
| VMS400 | 400 | 1 | 220,10 € |
| VMS450 | 450 | 1 | 327,55 € |
| VMS500 | 500 | 1 | 355,52 € |
| VMS600 | 600 | 1 | 438,02 € |

Permet d'absorber la dilatation et la rétraction
des tubes

SUR CONSULTATION

Autres figures et autres diamètres disponibles

BRIDE DE RACCORDEMENT

SOCKET FLANGE



| Référence | Ø | P.U. H.T. |
|-----------|-----|-----------|
| VBRP110 | 110 | 23,06 € |
| VBRP125 | 125 | 23,50 € |
| VBRP140 | 140 | 23,85 € |
| VBRP160 | 160 | 24,02 € |
| VBRP200 | 200 | 27,97 € |
| VBRP225 | 225 | 28,35 € |
| VBRP250 | 250 | 29,03 € |
| VBRP315 | 315 | 51,46 € |
| VBRP400 | 400 | 56,00 € |
| VBRP450 | 450 | 496,76 € |
| VBRP500 | 500 | 576,27 € |
| VBRP600 | 600 | 693,31 € |

JOINT PLAT

PVC souple

FLAT GASKET

flexible PVC

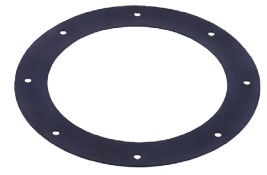

| Référence | Ø | P.U. H.T. |
|-----------|-----|-----------|
| VJP110 | 110 | 6,40 € |
| VJP125 | 125 | 7,55 € |
| VJP140 | 140 | 8,70 € |
| VJP160 | 160 | 9,09 € |
| VJP200 | 200 | 13,63 € |
| VJP225 | 225 | 14,40 € |
| VJP250 | 250 | 15,49 € |
| VJP315 | 315 | 19,65 € |
| VJP400 | 400 | 26,11 € |
| VJP450 | 450 | 79,81 € |
| VJP500 | 500 | 100,61 € |
| VJP600 | 600 | 150,91 € |

BOUCHON

femelle

END CAP

female



| Référence | Ø | P.U. H.T. |
|-----------|-----|-----------|
| VB110 | 110 | 22,78 € |
| VB125 | 125 | 23,10 € |
| VB140 | 140 | 32,32 € |
| VB160 | 160 | 32,70 € |
| VB200 | 200 | 37,44 € |
| VB225 | 225 | 50,53 € |
| VB250 | 250 | 54,99 € |
| VB315 | 315 | 70,34 € |
| VB400 | 400 | 86,94 € |
| VB450 | 450 | 197,67 € |
| VB500 | 500 | 211,41 € |
| VB600 | 600 | 266,77 € |



SUR CONSULTATION

PIÈGE À SON

> 2 modèles au choix :

- manchons à coller
- à brides

> Disponible dans tous les diamètres

> Longueurs :

500, 750, 1000, 1250, 1500, 1750, 2000

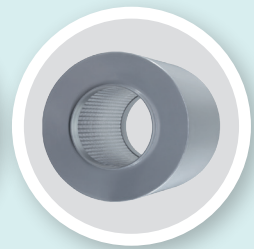
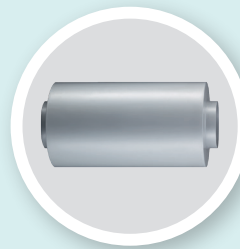

SELLE DE BRANCHEMENT

Fabrication sur mesure

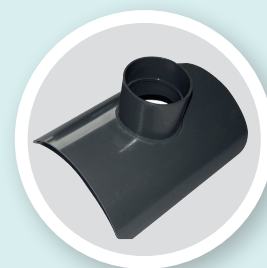

RACCORDS PVC VENTILATION

PVC VENTILATION FITTINGS

➤ RÉDUCTION CONCENTRIQUE

femelle x femelle

CONICAL REDUCER

female x female



| Référence | Ø | P.U. H.T. |
|-----------|---------|------------|
| VRC125110 | 125x110 | 47,93 € |
| VRC140110 | 140x110 | 55,36 € |
| VRC140125 | 140x125 | 83,22 € |
| VRC160110 | 160x110 | 60,93 € |
| VRC160125 | 160x125 | 101,81 € |
| VRC160140 | 160x140 | 94,37 € |
| VRC200110 | 200x110 | 96,60 € |
| VRC200125 | 200x125 | 96,60 € |
| VRC200160 | 200x160 | 59,82 € |
| VRC225125 | 225x125 | 105,86 € |
| VRC225160 | 225x160 | 73,56 € |
| VRC225200 | 225x200 | 82,85 € |
| VRC250160 | 250x160 | 82,85 € |
| VRC250200 | 250x200 | 82,85 € |
| VRC250225 | 250x225 | 79,42 € |
| VRC315160 | 315x160 | 151,58 € |
| VRC315200 | 315x200 | 187,26 € |
| VRC315225 | 315x225 | 190,60 € |
| VRC315250 | 315x250 | 105,52 € |
| VRC400225 | 400x225 | 170,92 € |
| VRC400250 | 400x250 | 170,92 € |
| VRC400315 | 400x315 | 179,08 € |
| VRC450250 | 450x250 | 289,80 € |
| VRC450315 | 450x315 | 281,63 € |
| VRC450400 | 450x400 | 264,91 € |
| VRC500250 | 500x250 | 346,05 € |
| VRC500315 | 500x315 | 329,57 € |
| VRC500400 | 500x400 | 315,81 € |
| VRC600315 | 600x315 | 972,71 € |
| VRC600400 | 600x400 | 1 035,50 € |
| VRC600500 | 600x500 | 951,62 € |

➤ CHAPEAU DE CHEMINÉE PARE-PLUIE

femelle - avec grille anti-oiseaux
et évacuation eau de pluie

DEFLECTOR COWL

female - with integrated rain deflector
and bird protection grid

| Référence | Ø | P.U. H.T. |
|-----------|-----|------------|
| VCHAP110 | 110 | 611,97 € |
| VCHAP125 | 125 | 671,74 € |
| VCHAP140 | 140 | 769,28 € |
| VCHAP160 | 160 | 837,06 € |
| VCHAP200 | 200 | 960,70 € |
| VCHAP225 | 225 | 1 091,97 € |
| VCHAP250 | 250 | 1 151,68 € |
| VCHAP315 | 315 | 1 423,62 € |
| VCHAP400 | 400 | 1 665,73 € |
| VCHAP450 | 450 | 2 120,32 € |
| VCHAP500 | 500 | 2 579,52 € |
| VCHAP600 | 600 | 3 327,62 € |

Permet une réduction de 75% de perte en charge,
avec rejet d'eau intégré

➤ SIFFLET GRILLAGÉ 45°

femelle - avec grille anti-oiseaux

45° PIPE OUTLET WITH BIRD

PROTECTION GRID

female - with bird protection grid



| Référence | Ø | P.U. H.T. |
|-----------|-----|------------|
| VSG110 | 110 | 182,34 € |
| VSG125 | 125 | 187,26 € |
| VSG140 | 140 | 201,22 € |
| VSG160 | 160 | 215,23 € |
| VSG200 | 200 | 262,08 € |
| VSG225 | 225 | 309,06 € |
| VSG250 | 250 | 332,48 € |
| VSG315 | 315 | 437,95 € |
| VSG400 | 400 | 620,67 € |
| VSG450 | 450 | 1 240,96 € |
| VSG500 | 500 | 1 475,46 € |
| VSG600 | 600 | 2 362,75 € |



SUR CONSULTATION

Autres figures et autres diamètres disponibles

➤ REGISTRE STANDARD femelle - réglage cranté par 15°

STANDARD DAMPER
female - adjustment in 15° increments



| Référence | Ø | P.U. H.T. |
|-----------|-----|-----------|
| VREG110 | 110 | 112,32 € |
| VREG125 | 125 | 116,48 € |
| VREG140 | 140 | 126,34 € |
| VREG160 | 160 | 135,42 € |
| VREG200 | 200 | 149,38 € |
| VREG225 | 225 | 158,85 € |
| VREG250 | 250 | 163,39 € |
| VREG315 | 315 | 192,13 € |

➤ REGISTRE RÉGLABLE femelle - réglage manuel continu avec vis de sécurité

ADJUSTABLE DAMPER
female - continuous adjustment with locking screw



| Référence | Ø | P.U. H.T. |
|-----------|-----|-----------|
| VREGR110 | 110 | 163,39 € |
| VREGR125 | 125 | 168,32 € |
| VREGR140 | 140 | 172,86 € |
| VREGR160 | 160 | 182,34 € |
| VREGR200 | 200 | 201,15 € |
| VREGR225 | 225 | 215,23 € |
| VREGR250 | 250 | 219,15 € |
| VREGR315 | 315 | 253,06 € |
| VREGR400 | 400 | 281,02 € |



SUR CONSULTATION

REGISTRE MOTORISÉ :

PNEUMATIQUE OU ÉLECTRIQUE



PRODUITS COMPLÉMENTAIRES

P. 151

COLLIERS VENTILATION ISOPHONQUES ET NUS

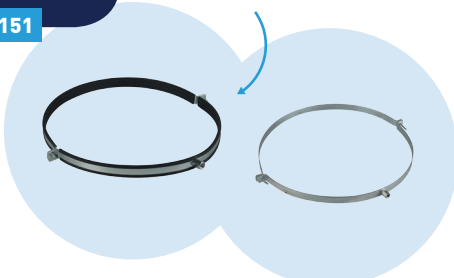

PRODUIT COMPLÉMENTAIRE

P. 131

TUBE PVC VENTILATION



➤ REGISTRE RÉGLABLE femelle - réglage manuel continu avec poignée et sécurité

ADJUSTABLE DAMPER
female - continuous adjustment with handle and locking screw



| Référence | Ø | P.U. H.T. |
|-----------|-----|------------|
| VREGP450 | 450 | 1 495,87 € |
| VREGP500 | 500 | 1 623,36 € |
| VREGP600 | 600 | 2 129,41 € |

RACCORDS PVC

PVC FITTINGS

